



MINISTÉRIO DA CULTURA

Direcção Regional de Cultura do Algarve

PA2011

Proposta de Plano de Actividades 2011

SETEMBRO 2010



ÍNDICE

I - Nota Introdutória.....	2
a. Caracterização do ambiente interno.....	3
b. Caracterização do ambiente externo.....	5
c. Identificação dos <i>stakeholders</i>	7
d. Tipificação dos serviços fornecidos produtos destinatários...	8
e. Mecanismos de participação na elaboração do PA.....	9
II – Objectivos estratégicos.....	10
a. Grandes Opções do Plano orientações específicas de curto e médio prazo de acordo com a orientação do Governo.....	11
b. Objectivos estratégicos para 2011.....	11
c. Estratégia a adoptar para cumprimento dos objectivos.....	12
III – Actividades a desenvolver.....	14
Actividades e projectos a desenvolver no cumprimento dos objectivos estratégicos.....	15
Actividades e projectos não directamente relacionados com os objectivos estratégicos.....	25
Actividades correntes.....	28
IV – Recursos humanos e financeiros.....	32
Orçamento da receita e da despesa.....	33
Fichas de actividade.....	44
Fichas de projectos PIDDAC.....	52
Mapa de pessoal.....	97
Plano de formação 2011.....	99



MINISTÉRIO DA CULTURA

Direcção Regional de Cultura do Algarve

I – NOTA INTRODUTÓRIA



MINISTÉRIO DA CULTURA
Direcção Regional de Cultura do Algarve

a. Caracterização do ambiente interno

As Direcções Regionais de Cultura são criadas no âmbito do PRACE (Programa de Reestruturação da Administração Central do Estado) em 2006. A Lei Orgânica do Ministério da Cultura – Decreto-Lei n.º 215/2006 de 27 de Outubro – define no artigo 18.º as Direcções Regionais de Cultura como “serviços periféricos do MC que têm por missão, na sua área de actuação geográfica e em articulação com os organismos centrais do MC, a criação de condições de acesso aos bens culturais, o acompanhamento das actividades e a fiscalização das estruturas de produção artística financiadas pelo MC, o acompanhamento das acções relativas à salvaguarda, valorização e divulgação do património arquitectónico e arqueológico, e ainda o apoio a museus”.

O Decreto Regulamentar 34/2007 de 29 de Março define nos números 2 e 3 do artigo 2.º as atribuições das Direcções Regionais de Cultura, assim grosso modo estes serviços periféricos da administração directa do Estado, dotados de autonomia administrativa, actuam em duas áreas: 1. a salvaguarda do património cultural – em colaboração com o IGESPAR e o IMC – e 2. a criação artística, neste caso com duas vertentes uma de fiscalização das estruturas financiadas pelo Ministério da Cultura e no apoio ao tecido cultural não profissional da sua área territorial.

Este Diploma legal de constituição das DRC's cria o lugar de Director Regional e de Director de Serviços. Posteriormente, a Portaria 395/2007 de 30 de Março fixa o número de Unidades Orgânicas Flexíveis – duas para cada direcção regional de cultura.

A Direcção Regional de Cultura do Algarve criou por Despacho do Director Regional as seguintes unidades orgânicas flexíveis: Divisão de Administração e Recursos (Despacho n.º 26246/2007 de 15 de Novembro) e a Divisão de Promoção e Dinamização Cultural (Despacho n.º 29267/2007 de 21 de Dezembro).



Organigrama da DRC Algarve

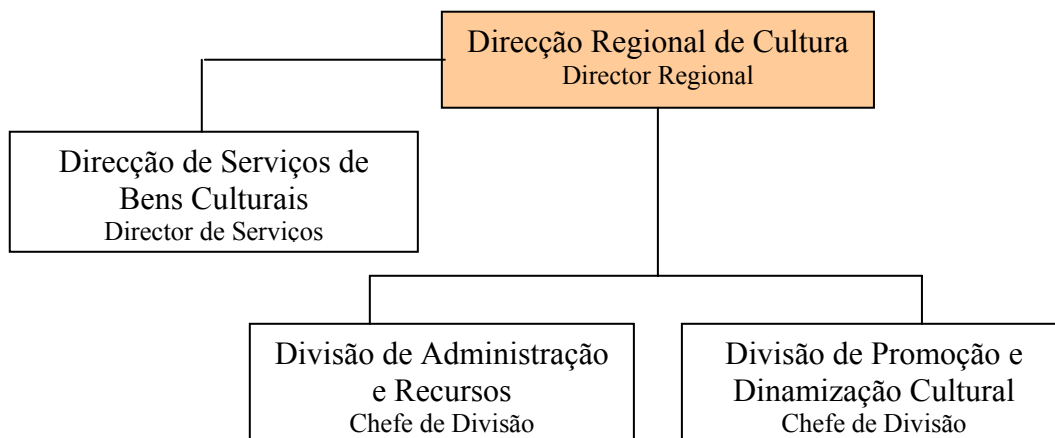

A Direcção Regional de Cultura do Algarve tem ainda oito monumentos afectos: ruínas romanas de Milreu (Faro); Castelo de Loulé (Loulé); Castelo do Paderne (Albufeira); Monumentos megalíticos de Alcalar (Portimão), ruínas romanas da Abicada (Portimão); Castelo de Aljezur (Aljezur); Ermida de Nossa Senhora da Guadalupe (Vila do Bispo) e Fortaleza de Sagres (Vila do Bispo).

A DRC Algarve dispõe, para a prossecução dos seus objectivos, projectos e actividades constantes do seu Plano de Actividades para 2011, de um total de 54 trabalhadores inscritos no Mapa de Pessoal já aprovado, os quais se caracterizam de acordo com o grupo de pessoal conforme o quadro abaixo indicado.

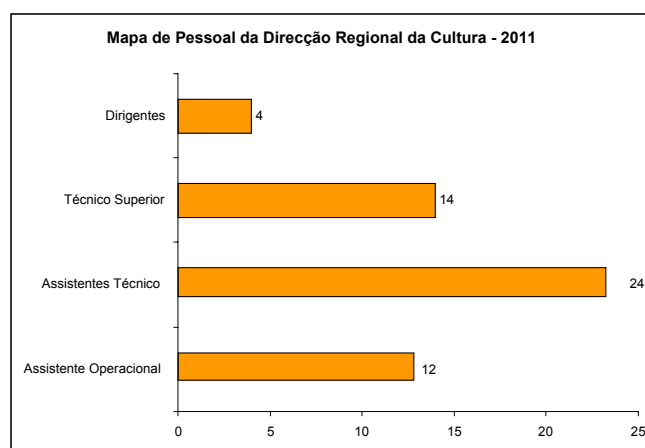



MINISTÉRIO DA CULTURA
Direcção Regional de Cultura do Algarve

Os postos de trabalho têm a seguinte distribuição:

1. Sede da Direcção Regional de Cultura em Faro: 4 dirigentes (Directora Regional, Director de Serviços, 2 Chefes de Divisão), 11 técnicos superiores, 9 assistentes técnicos e 4 assistentes operacionais.
2. Monumentos Afectos
 - 2.1 Fortaleza de Sagres: 3 técnicos superiores, 11 assistentes técnicos e 8 assistentes operacionais;
 - 2.2 Ruínas romanas de Milreu: 2 assistentes técnicos e 1 assistente operacional.
 - 2.3 Monumentos megalíticos de Alcalar: 1 assistente técnico;
 - 2.4 Ermida de Nossa Senhora da Guadalupe: 1 assistente técnico.

De realçar que deste Mapa de Pessoal encontra-se 1 funcionário em comissão de serviço, 1 funcionário em licença sem vencimento e 2 funcionários em baixa médica prolongada. Há ainda 1 lugar de Coordenador (assistente técnico) da área de recursos humanos e um lugar de técnico superior, a preencher por concurso ou mobilidade para 2011, 2 concursos de assistente técnico e 1 concurso de técnico superior, a decorrer.

O Mapa de Pessoal da Direcção Regional de Cultura do Algarve, aprovado para 2011, conta com mais um posto de trabalho do que no ano transacto. Durante o ano de 2011 poderá perspectivar-se a saída de 1 ou 2 trabalhadores de baixa médica prolongada.

b. Caracterização do ambiente externo

A Direcção Regional de Cultura do Algarve tem como área de actuação a região do Algarve composta por 16 municípios entre litoral, barrocal e serra.

Começando pela perspectiva macro cultural da região podemos dizer que houve um grande investimento em equipamentos culturais desde o final da década de 90 do século XX até ao presente momento. Na base de dados desta Direcção Regional de Cultura estão presentemente registados 241 espaços culturais na região, desde arquivos, bibliotecas, galerias, museus e salas de espectáculos. Neste contexto todos os municípios mesmo os do interior tem um espaço cultural, ou uma galeria, ou um núcleo



MINISTÉRIO DA CULTURA

Direcção Regional de Cultura do Algarve

museológico. Com base na mesma fonte estão registados mais de 304 instituições culturais activas na região, também com actuação em todos os municípios do Algarve.

Neste contexto importa ainda referir que a Rede de Bibliotecas Públicas abrange praticamente todos os Municípios (com excepção de Monchique), a Rede de Museus do Algarve abrange quase todos os concelhos com museus (com excepção de Monchique e Vila do Bispo). Existem na região 4 Museus que integram a Rede Nacional de Museus – Portimão, Faro, Albufeira e Tavira – todos em cidades do litoral.

Contudo, ainda é visível a concentração de actividades, de espaços e de agentes na faixa litoral da região. De destacar o papel das bandas filarmónicas e das associações culturais e, mesmo, das Casas do Povo nas zonas do Barrocal e da Serra.

Assinalamos, na região, a presença de duas estruturas com Plano de Actividades de dimensão regional: a ACTA, A Companhia de Teatro do Algarve que descentraliza as actuações de teatro e leva-o às aldeias mais recônditas da região, através do VATE – Vamos Apanhar o Teatro – um autocarro onde se realizam representações de peças, trabalhando para todos os tipos de públicos; e, a Orquestra do Algarve, gerida pela Associação de Música do Algarve, que tem como associados 14 dos 16 Municípios algarvios e que para além de descentralizar, promove a música clássica, dessacralizando-a.

Neste contexto, de uma região ainda com assimetrias no acesso à cultura e aos bens culturais é de referir o papel das autarquias como fundamental quer na realização de infra-estruturas culturais, quer no apoio aos agentes culturais do respectivo concelho. Consequentemente, o peso cada vez maior dos Departamentos de Cultura ou das Empresas Municipais nesta área cultural. Contudo, falta ainda que este desenvolvimento real, que se tem vindo a assistir, passe de uma competição inter-municipal para uma complementaridade territorial, para que a região possa beneficiar de um conjunto.

Na área do Património Cultural e da sua preservação e divulgação temos assistido a uma maior consciência deste como uma riqueza endógena que pode e deve ser potenciada no cluster regional cultural e turismo. A realização de estudos, sobretudo no campo



MINISTÉRIO DA CULTURA

Direcção Regional de Cultura do Algarve

disciplinar da arqueologia, bem como a musealização de alguns sítios arqueológicos tem contribuído para a criação de rotas temáticas.

c. Identificação dos *stakeholders*

No âmbito de actuação das DRC's definido pelo Decreto Regulamentar 34/2007, de 29 de Março, os principais *stakeholders* identificados e que contribuem, também, para o desenvolvimento da missão e/ou que são os seus destinatários identificam-se no quadro abaixo.

Parceiros e Clientes
Tutela (MC)
Secretaria-geral
Organismos da Administração Pública Central e Regional, dos quais se destacam: - IGESPAR; - IMC; - DGArtes; - GPERAI; - DGAEP; - Direcção Regional de Educação; - AMAL; - Governo Civil.
Outros organismos regionais, dos quais se destacam: -CCDR Algarve; - Universidade do Algarve; - AMAL - ERTA. Através da realização de projectos pontuais ou de parcerias mais alargadas na área patrimonial e de criação artística.
Agentes culturais profissionais – através do acompanhamento e avaliação das actividades apoiadas pelos organismos do Ministério da Cultura, nomeadamente a DGArtes.
Agentes culturais não profissionais – através do apoio ao associativismo cultural e à valorização e divulgação dos trabalhos de criação, produção e divulgação das artes na região.
As autarquias – como parceiras para a salvaguarda do património e para a realização de iniciativas conjuntas e apoio aos agentes culturais locais, bem como para a implementação de uma estratégia cultural regional.
Cidadãos e população em geral – através da análise de processo de obras, do apoio à classificação de imóveis, de emissão de certidões.
Visitantes dos monumentos afectos – através de inquéritos e de caixas de sugestões possibilitando a aferição do grau de satisfação dos mesmos.
População escolar – através da oferta de iniciativas na área da Educação Patrimonial e de visitas orientadas.



MINISTÉRIO DA CULTURA

Direcção Regional de Cultura do Algarve

d. Tipificação dos serviços fornecidos | produtos | destinatários

Os serviços prestados pela Direcção Regional de Cultura do Algarve emanam das atribuições definidas nos números 2 e 3 do artigo 2.º do Decreto Regulamentar 34/2007 de 29 de Março. Assim, definimos nove tipos de serviços fornecidos, como se pode verificar no quadro abaixo.

Direcção Regional de Cultura do Algarve		
Serviços	Principais produtos	Destinatários
Apoiar iniciativas culturais locais ou regionais que, pela sua natureza, correspondam a necessidades ou aptidões específicas da região e não integrem programas de âmbito nacional	Relatórios de acompanhamento e finais das iniciativas; Realização de edições; Divulgação na página WEB de iniciativas	Associações culturais Agentes culturais
Apoiar agentes, estruturas, projectos e acções de carácter não profissional nos domínios artísticos e da cultura tradicional	Regulamento de Apoio ao Associativismo; Relatório de análise das candidaturas; Relatório de acompanhamento e final das candidaturas; Realização de espectáculos, exposições, colóquios, edições; Publicitação na página WEB	Associações culturais Agentes culturais não profissionais
Assegurar o acompanhamento das actividades e a fiscalização das estruturas apoiadas pelo Ministério da Cultura	Relatório de acompanhamento a entregar à DGArtes	Agentes culturais profissionais
Propor ao Instituto de Gestão do Património Arquitectónico e Arqueológico, I. P., o plano regional de intervenções prioritárias em matéria de estudo e salvaguarda do património arquitectónico e arqueológico	Elaboração e actualização do plano Publicitação na página WEB	Autarquias
Gerir os monumentos afectos e assegurar as condições para a sua fruição pelo público	Assegurar a abertura dos monumentos à fruição pública Realização de materiais de divulgação e pedagógicos dos monumentos Realizar e execução de programas de manutenção dos monumentos Realização e execução de programas de Educação Patrimonial	População em geral
Realizar o processo instrutório de licenciamento em imóveis e sítios classificados, ou em vias de classificação, bem como nas respectivas zonas de protecção e realizar processos instrutórios de propostas de classificação	Emissão de pareceres instrutórios para decisão vinculativa do IGESPAR Emissão de pareceres e instrução de processos de classificação para decisão do IGESPAR	Autarquias locais População em geral
Dar apoio técnico, em articulação com o Instituto dos Museus e da Conservação, I. P., a museus integrados na Rede Portuguesa de Museus e a outros localizados na região	Emissão de pareceres técnicos; Realização de visitas técnicas	Museus e entidades museológicas da região Autarquias Privados que façam a gestão de museus



MINISTÉRIO DA CULTURA

Direcção Regional de Cultura do Algarve

e. Mecanismos de participação na elaboração do Plano de Actividades

A elaboração do presente Plano contou com participação de dois níveis: interna e externa. Interna – através da realização de reuniões com a equipa de definição de prioridades em cada área de actuação da Direcção Regional de Cultura do Algarve. Externa – com a realização de reuniões sectoriais com agentes e instituições da região de forma a perceber as reais necessidades da região e garantir um Plano de verdadeiro serviço público e que consiga congregar esforços regionais para a sua concretização. Nesse sentido, tem-se verificado um envolvimento cada vez maior número de participantes, nomeadamente já se conseguiu ouvir pessoas de várias áreas: música, teatro, agentes culturais não profissionais.



MINISTÉRIO DA CULTURA

Direcção Regional de Cultura do Algarve

II – OBJECTIVOS ESTRATÉGICOS



a. Grandes Opções do Plano | orientações específicas de curto e médio prazo de acordo com Programa de Governo

As Grandes Opções do Plano no âmbito da Direcção Regional de Cultura do Algarve para esta legislatura enquadram-se em três grandes campos:

1. Definição de instrumentos de intervenção estratégica para a região a médio prazo – Plano Estratégico de Cultura para o Algarve (PECAlg.) e Plano Regional de Intervenções no Património do Algarve (PRIPAlg.);
2. Potenciação da criação e da produção contemporânea na região apoiando a qualificação dos agentes culturais regionais;
3. Requalificação do Promontório de Sagres e dos monumentos afectos e valorização de rotas patrimoniais na região em parceria com o cluster do turismo.

Nesse sentido as orientações específicas do Governo a curto e médio prazo são as seguintes:

1. Assegurar a transversalidade das políticas culturais – no caso da região do Algarve potenciar as parcerias com outras instituições regionais, nomeadamente o turismo e a educação.
2. Valorizar o contributo decisivo da criação contemporânea no desenvolvimento da região – como forma de qualificar a região, promovendo redes e parcerias.
3. Potenciar as parcerias (com autarquias e outros) e o mecenato na reabilitação, preservação e divulgação do Património Cultural regional.

b. Objectivos estratégicos para 2011

Para a Direcção Regional de Cultura do Algarve a definição dos objectivos estratégicos para 2011 teve em conta a realidade da região e a necessidade de consolidar uma política cultural regional de médio prazo. Nesse sentido, a proposta assentou em quatro linhas de orientação específicas: dotar a região de instrumentos de intervenção estratégicos; dar continuidade ao projecto âncora de “Requalificação e Valorização do Promontório de Sagres”; ampliar e consolidar as parcerias com autarquias e instituições regionais na valorização patrimonial e na sua relação com a contemporaneidade e



MINISTÉRIO DA CULTURA

Direcção Regional de Cultura do Algarve

implementar o projecto nacional “Rota das Catedrais” com a inclusão das Sés de Faro e de Silves.

Assim, os objectivos estratégicos propostos à tutela, que fundamentalmente permitirão a continuidade ou conclusão de projectos iniciados em 2010, foram os seguintes:

- OE1. Elaborar os instrumentos de Intervenção Estratégica para a região.
- OE2. Implementar o projecto de “Requalificação e Valorização do Promontório de Sagres”.
- OE3. Criar parcerias com autarquias e outras instituições regionais que promovam a divulgação e valorização patrimonial na sua ligação com a criação artística e a contemporaneidade.
- OE4. Realizar um programa de intervenção para os monumentos a si afectos.
- OE5. Implementar o Programa da Rota das Catedrais.
- OE6. Dar continuidade ao processo de Modernização Administrativa dos Serviços.
- OE7. Manter o recurso a acções do QREN.

c. Estratégia a adoptar para cumprimento dos objectivos

A Direcção Regional de Cultura do Algarve irá adoptar várias estratégias em simultâneo para cumprir os objectivos de curto e médio prazo para a região. Assim, passaremos a enunciar as estratégias:

1. Envolver as autarquias e os agentes culturais e patrimoniais da região na definição dos instrumentos de intervenção estratégica – para que os planos produzidos sejam o resultado da maior concertação possível sobre o que se pretende para a região. Dar continuidade às mesas temáticas e reuniões sectoriais e multisectoriais, iniciadas em 2010 para a definição de planos;
2. Dialogar com os agentes culturais da região no sentido de criar regulamentos de apoio mais próximos das necessidades da região e menos standardizados.
3. Realizar projectos de reabilitação ou requalificação de imóveis classificados para possibilitar a candidatura a apoios comunitários e ou a programas como o cheque-obra.



MINISTÉRIO DA CULTURA

Direcção Regional de Cultura do Algarve

4. Divulgar e incentivar o mecenato cultural através da divulgação de boas práticas nesta área e realizar um trabalho de terreno junto de potenciais mecenas.

5. Promover a criação de programas multissectoriais com o turismo e com a educação de forma a preservar e divulgar o Património Cultural da região – ex. Roteiros do património com a ERTA e Concurso de Educação Patrimonial “Da janela da minha escola...vejo um monumento”, dirigido aos jovens do 4.º ano do 1.º Ciclo com a Direcção Regional de Educação.

Faro, 29 de Setembro de 2010

A Directora Regional de Cultura do Algarve

Dália Paulo



MINISTÉRIO DA CULTURA

Direcção Regional de Cultura do Algarve

III - ACTIVIDADE A DESENVOLVER



MINISTÉRIO DA CULTURA
Direcção Regional de Cultura do Algarve

**ACTIVIDADES E PROJECTOS A DESENVOLVER NO CUMPRIMENTO DOS
OBJECTIVOS ESTRATÉGICOS**



MINISTÉRIO DA CULTURA
Direcção Regional de Cultura do Algarve

ACTIVIDADES E PROJECTOS A DESENVOLVER NO CUMPRIMENTO DOS OBJECTIVOS ESTRATÉGICOS

Objectivo Estratégico

OE 1 - Elaborar instrumentos de Intervenção Estratégica para a região

Objectivo Operacional

OB 1 - Concluir o Plano Estratégico de Cultura para o Algarve

N.º	Actividades / Acções	Indicadores de Realização			Responsabilidade
		Meta	Indicador	Meio de Verificação	
1.2.1	Encontros multisectoriais em torno de diversos temas - realização da 6.ª mesa temática – A Cultura Regional: Arte, Mesa, Tradição e Memória	1	N.º de encontros	Relatório escrito	DRCAlg./DPDC
1.2.2	Realização da matriz Swot	1	Nº de matrizes	Relatório	DRCAlg./DPDC
1.2.3	Apresentação do Plano à tutela	100%	Percentagem	Documento apresentado	DRCAlg./DPDC



MINISTÉRIO DA CULTURA
Direcção Regional de Cultura do Algarve

ACTIVIDADES E PROJECTOS A DESENVOLVER NO CUMPRIMENTO DOS OBJECTIVOS ESTRATÉGICOS

Objectivo Estratégico

OE 1 - Elaborar instrumentos de Intervenção Estratégica para a região

Objectivo Operacional

OB 2 - Actualizar o Plano Regional de Intervenções Prioritárias do Algarve PRIPAlg.

N.º	Actividades / Acções	Indicadores de Realização			Responsabilidade
		Meta	Indicador	Meio de Verificação	
1.2.1	Solicitação de relatório/actualização aos municípios envolvidos no PRIPAlg.	?	N.º de respostas/relatórios	Relatórios entregues	DRCAlg./DSBC
1.2.2	Análise dos levantamentos fornecidos pelos municípios	?	N.º de análises	Sistema de controlo interno	DRCAlg./DSBC
1.2.3	Apresentação da actualização do Plano ao IGESPAR	Setembro	Mês	Documento apresentado	DRCAlg./DSBC



MINISTÉRIO DA CULTURA
Direcção Regional de Cultura do Algarve

ACTIVIDADES E PROJECTOS A DESENVOLVER NO CUMPRIMENTO DOS OBJECTIVOS ESTRATÉGICOS

Objectivo Estratégico

OE 2 - Implementar o projecto de “Requalificação e Valorização do Promontório de Sagres”

Objectivo Operacional

OB 3 - Realizar as acções do Programa de Valorização e Requalificação do Promontório de Sagres (PRVPS)

N.º	Actividades / Acções	Indicadores de Realização			Responsabilidade
		Meta	Indicador	Meio de Verificação	
2.3.1	Realização de acções de contratação de empreitadas e de serviços	70%	Percentagem	Contratos	DRCAlg./DSBC/DAR
2.3.2	Realização de candidatura 2ª fase ao PIT e QREN	2	Nº de candidaturas	Contratos	DRCAlg./DSBC/DAR



MINISTÉRIO DA CULTURA
Direcção Regional de Cultura do Algarve

ACTIVIDADES E PROJECTOS A DESENVOLVER NO CUMPRIMENTO DOS OBJECTIVOS ESTRATÉGICOS

Objectivo Estratégico

OE 3 - Criar parcerias com Instituições regionais que promovam a divulgação e valorização patrimonial na sua ligação com a criação artística e a contemporaneidade

Objectivo Operacional

OB 4 - Realizar eventos em parceria, nos monumentos da região Algarvia, para captação de públicos

N.º	Actividades / Acções	Indicadores de Realização			Responsabilidade
		Meta	Indicador	Meio de Verificação	
3.4.1	Reunião com instituições e agentes culturais da região	6	N.º de reuniões	Sistema de controlo interno	DRCAlg.
3.4.2	Desenvolvimento de parcerias para a realização de eventos	3	N.º de parcerias	Sistema de controlo interno	DRCAlg.
3.4.3	Acompanhamento da produção de eventos	Dezembro	Mês	Sistema de controlo interno	DRCAlg./DPDC
3.4.4	Realização de eventos	6	N.º de eventos	Material de divulgação	DRCAlg./DPDC/Outros
3.4.5	Execução financeira	100%	Orçamento executado	Sistema de controlo interno	DRCAlg./DPDC/DAR



MINISTÉRIO DA CULTURA
Direcção Regional de Cultura do Algarve

ACTIVIDADES E PROJECTOS A DESENVOLVER NO CUMPRIMENTO DOS OBJECTIVOS ESTRATÉGICOS

Objectivo Estratégico

OE 4 - Realizar um programa de intervenção para os monumentos a si afectos

Objectivo Operacional

OB 5 – Realizar projectos e intervenções em monumentos afectos à DRCAlg. (PIDDAC)

N.º	Actividades / Acções	Indicadores de Realização			Responsabilidade
		Meta	Indicador	Meio de Verificação	
4.5.1	Revisão e actualização do projecto de estabilidade e reabilitação das Ruínas Romanas da Quinta da Abicada	Maio	Mês	O projecto entregue	DRCAlg.
4.5.2	Realização do projecto de consolidação estrutural e estabilização de anomalias do templo de Milreu	Junho	Mês	O projecto entregue	DRCAlg./DSBC
4.5.3	Realização da obra de estabilização das Ruínas Romanas da Quinta da Abicada	Outubro	Mês	Trabalhos realizados/Autos/Pagamentos	DRCAlg./DSBC



MINISTÉRIO DA CULTURA
Direcção Regional de Cultura do Algarve

ACTIVIDADES E PROJECTOS A DESENVOLVER NO CUMPRIMENTO DOS OBJECTIVOS ESTRATÉGICOS

Objectivo Estratégico

OE 5 - Implementar o Programa da *Rota das Catedrais*

Objectivo Operacional

OB 6 - Realizar acções no âmbito do Programa da *Rota das Catedrais* (PIDDAC/CM Faro e Silves e Paróquias)

N.º	Actividades / Acções	Indicadores de Realização			Responsabilidade
		Meta	Indicador	Meio de Verificação	
5.6.1	Apresentação de candidaturas ao QREN, no âmbito das acções a desenvolver no Programa	2	Nº de candidaturas	Contratos	DRCAIlg./DSBC
5.6.2	Elaboração de projectos de intervenção para a Sé de Silves	2	Nº de projectos	Projectos Elaborados	DRCAIlg./DSBC
5.6.3	Elaboração de projectos de intervenção para a Sé de Faro	2	Nº de projectos	Projectos Elaborados	DRCAIlg./DSBC
5.6.4	Conservação e desmatação do terraço e drenos da Capela-Mor, revisão da cobertura e melhoramento de drenos do Cruzeiro da Sé de Silves	1	N.º de obras	Obras realizadas	DRCAIlg./DSBC



MINISTÉRIO DA CULTURA
Direcção Regional de Cultura do Algarve

ACTIVIDADES E PROJECTOS A DESENVOLVER NO CUMPRIMENTO DOS OBJECTIVOS ESTRATÉGICOS

Objectivo Estratégico

OE 6 - Dar continuidade ao processo de Modernização Administrativa dos Serviços

Objectivo Operacional

OB 7 - Monitorização dos indicadores de desempenho das unidades homogéneas (imóveis afectos), de forma a garantir a sua comparabilidade

N.º	Actividades / Acções	Indicadores de Realização			Responsabilidade
		Meta	Indicador	Meio de Verificação	
6.7.1	Promoção da melhoria do controlo financeiro ao nível da receita com aumento da receita	+ 3%	Percentagem	Relatórios Financeiro da Gestão dos monumentos afectos	DRCAlg./DAR
6.7.2	Aplicação do Regulamento Interno de Gestão dos Monumentos Afectos	Dezembro	Mês	Relatórios do sistema de bilhética e lojas	DRCAlg./DAR
6.7.3	Realização de estudo de resultados comparativos com o ano transacto	Dezembro	Mês	Sistema de controlo interno	DRCAlg./DAR



MINISTÉRIO DA CULTURA
Direcção Regional de Cultura do Algarve

ACTIVIDADES E PROJECTOS A DESENVOLVER NO CUMPRIMENTO DOS OBJECTIVOS ESTRATÉGICOS

Objectivo Estratégico

OE 6 - Dar continuidade ao processo de Modernização Administrativa dos Serviços

Objectivo Operacional

OB 8 - Melhorar o índice de satisfação demonstrado pelos utentes dos monumentos afectos

N.º	Actividades / Acções	Indicadores de Realização			Responsabilidade
		Meta	Indicador	Meio de Verificação	
6.8.1	Produção de inquéritos de satisfação para monumentos afectos	4	Nº de monumentos	Tipo de inquérito produzido	DRCAlg./DPDC
6.8.2	Disponibilização de inquéritos aos utentes	Abril/Dezembro	Mês	Sistema de controlo interno	DRCAlg./DPDC
6.8.3	Recolha e tratamentos de dados	Abril, Setembro e Dezembro	Meses	Produção de relatórios de índice de satisfação	DRCAlg./DPDC
6.8.4	Produção de relatório final	Janeiro 2011	Mês	Relatório	DRCAlg./DPDC
6.8.5	Produção de inquéritos de satisfação para monumentos afectos	50% de satisfação	Percentagem	Relatório	DRCAlg./DPDC



MINISTÉRIO DA CULTURA
Direcção Regional de Cultura do Algarve

ACTIVIDADES E PROJECTOS A DESENVOLVER NO CUMPRIMENTO DOS OBJECTIVOS ESTRATÉGICOS

Objectivo Estratégico

OE 7 – Manter o recurso a acções do Quadro de Referência Estratégica Nacional (QREN)

Objectivo Operacional

OB 9 – Realizar candidaturas a projectos comunitários: Projecto *Al-Mutamid* e Projecto *Descubriter* (PIDDAC)

N.º	Actividades / Acções	Indicadores de Realização			Responsabilidade
		Meta	Indicador	Meio de Verificação	
7.9.1	Elaboração estudos de caracterização	4	N.º de estudos	Sistema de controlo interno	DRCAIlg./DSBC
7.9.2	Instalação de um núcleo de atendimento aos públicos do Castelo de Paderne	1	N.º de núcleos	Núcleo realizado	DRCAIlg./DSBC
7.9.3	Organização de seminários, conferências e workshops	2	N.º de seminários, conferências e workshops	Seminário realizado	DRCAIlg./DSBC
7.9.4	Realização de reuniões conjuntas de preparação, acompanhamento e avaliação de Projecto	4	N.º de reuniões	Actas de reunião	DRCAIlg./DSBC
7.9.5	Criação e manutenção de um espaço virtual de trabalho	1	N.º de Manuais	Documento produzido	DRCAIlg./DSBC
7.9.6	Realização da tradução do boletim electrónico de ligação e divulgação do Projecto.	2	N.º de traduções	Documento produzido	DRCAIlg./DSBC



MINISTÉRIO DA CULTURA

Direcção Regional de Cultura do Algarve

**ACTIVIDADES E PROJECTOS NÃO DIRECTAMENTE RELACIONADOS COM OS
OBJECTIVOS ESTRATÉGICOS**



MINISTÉRIO DA CULTURA
Direcção Regional de Cultura do Algarve

ACTIVIDADES E PROJECTOS NÃO DIRECTAMENTE RELACIONADOS COM OS OBJECTIVOS ESTRATÉGICOS

Objectivo Operacional – O1
Assegurar o planeamento e a avaliação da actividade da DRCAlg.

N.º	Actividades / Acções	Indicadores de Realização			Responsabilidade
		Meta	Indicador	Meio de Verificação	
0.1.1	Elaboração do Relatório de Actividades da DRCAlg. de 2010, em articulação com as Unidades Orgânicas (UO)	31 de Março	Relatório concluído na data	Relatório entregue para aprovação	DRCAlg.
0.1.2	Elaboração do Relatório de auto-avaliação do QUAR 2010	15 de Abril	Relatório concluído na data	Relatório	DRCAlg
0.1.3	Monitorização do QUAR 2011	2	Relatórios entregues	Relatório	DRCAlg
0.1.4	Elaboração do Plano de Actividades da DRCAlg. para 2011, em articulação com as UO	(?) Setembro	Proposta concluída na data	Documento para aprovação superior	DRCAlg
0.1.5	Elaboração de proposta de orçamento de 2011	(?) Setembro	Proposta concluída no mês	Documento para aprovação superior	MC/DRCAlg
0.1.6	Elaboração de propostas de objectivos estratégicos e operacionais para o QUAR da DRCAlg. para 2011 e respectiva metodologia de monitorização	30 Outubro	Proposta concluída na data	Documento para aprovação superior	MC/DRCAlg
0.1.7	Elaboração das listas nominativas das transições e manutenções reportadas a 01.01.10	15 de Maio	Divulgação das listas na data	Página electrónica da DRCAlg.	DRCAlg.



MINISTÉRIO DA CULTURA
Direcção Regional de Cultura do Algarve

ACTIVIDADES E PROJECTOS NÃO DIRECTAMENTE RELACIONADOS COM OS OBJECTIVOS ESTRATÉGICOS

Objectivo Operacional – O2

Assegurar os meios informáticos e sistemas de informação

N.º	Actividades / Acções	Indicadores de Realização			Responsabilidade
		Meta	Indicador	Meio de Verificação	
0.2.1	Instalação/ configuração do tipo de armazenamento	Fevereiro	Data	Sistema de controlo interno	DRCAlg.
0.2.2	Consolidação do ambiente de armazenamento de dados da DRCAlg.	Março	Data	Sistema de controlo interno	DRCAlg.
0.2.3	Reestruturação da página electrónica do serviço	Abril	Data	Página electrónica	DRCAlg.
0.2.4	Actualização da inventariação do material informático da DRCAlg (hardware e software)	Março	Data	Sistema de controlo interno	DRCAlg.
0.2.5	Planificação das necessidades informáticas	Março	Data	Sistema de controlo interno	DRCAlg.



MINISTÉRIO DA CULTURA

Direcção Regional de Cultura do Algarve

ACTIVIDADES CORRENTES



MINISTÉRIO DA CULTURA
Direcção Regional de Cultura do Algarve

ACTIVIDADES CORRENTES

Área	Actividades	Calendarização/Periodicidade	Responsabilidade
DRCAlg.	Elaboração dos conteúdos sobre as actividades para o sítio da DRCAlg.	Variável	Todas as UO
	Acompanhamento Técnico do Conselho Coordenador de Avaliação dos Serviços	Variável	DRCAlg.
	Organização e arquivo de processos, bem como todas as tarefas de procedimento necessárias, incluindo junção de fotocópias e pedidos de documentação em falta	Diário	DRCAlg.
	Pesquisa e junção de documentos	Diário	DRCAlg.
	Resposta a informações de organismos do MC	Diário	DRCAlg.
	Resposta a pedidos de informação de organismos externos ao MC	Variável	DRCAlg.
DSBC	Emissão de pareceres ao abrigo da Lei n.º107/2001, de 8 Setembro	Diário	DSBC
	Colaboração na actualização do inventário do cadastro dos bens imóveis classificados ou em vias de classificação	Variável	DSBC
	Acompanhamento e fiscalização de intervenções físicas em património	Variável	DSBC
	Inventariação de processos de Salvaguarda	Diário	DSBC
	Apoio <i>helpdesk</i> aos processos de Salvaguarda	Diário	DSBC
	Prestação de apoio técnico a museus integrados na Rede Portuguesa de Museus e outros localizados na área geográfica da jurisdição da DRCAlg.	Variável	DSBC
	Proposição a classificação de bens culturais imóveis e a definição ou redefinição de zonas especiais de protecção;	Variável	DSBC



MINISTÉRIO DA CULTURA
Direcção Regional de Cultura do Algarve

	Instrução de processos sobre propostas, estudos e projectos para trabalhos de construção, demolição, conservação, remodelação, restauro, reutilização, criação ou transformação de zonas verdes, incluindo os que se reportem a quaisquer movimentos de terras ou dragagens, no tocante aos bens imóveis classificados e em vias de classificação, às respectivas áreas de protecção e imóveis nelas situados, de acordo com as orientações vinculativas definidas pelo IGESPAR, I. P.;	Variável	DSBC
DAR	Elaboração de informação sobre reconhecimento e qualificações profissionais	Variável	DAR
	Elaboração de informação autorizada para recrutamento de pessoal	Variável	DAR
	Análise de situações contratuais	Variável	DAR
	Pesquisa, tratamento e disponibilização de legislação, jurisprudência e doutrina, nas áreas de actuação do MC	Diário	DAR
	Efectuar o tratamento estatístico da gestão dos monumentos afectos	Semanal	DAR
	Elaborar Relatórios de avaliação da gestão dos monumentos afectos	Trimestral	DAR
	Elaborar relatórios de afectação e de abate de equipamento informático, de equipamento de escritório e de telecomunicações e outro, mantendo actualizado o inventário dos bens, bem como a sua localização física	Variável	DAR
	Assegurar o atendimento relativo a dúvidas respeitantes a Procedimentos Concursais	Variável	DAR
	Assegurar o acompanhamento dos contratos de Emprego - Inserção	Diário	DAR
	Assegurar a gestão dos processos individuais dos funcionários	Diário	DAR
	Assegurar os procedimentos administrativos relacionados com os aspectos da relação jurídica de emprego	Diário	DAR
	Elaborar listas normativas de transições e manutenções	Abril	DAR



MINISTÉRIO DA CULTURA

Direcção Regional de Cultura do Algarve

	Garantir os procedimentos administrativos inerentes à alteração de posicionamento remuneratório	Anual	DAR
	Garantir os procedimentos administrativos inerentes à assiduidade, férias, faltas e licenças e benefícios sociais dos funcionários	Diário	DAR
DPDC	Apoio <i>helpdesk</i> aos agentes culturais da região	Diário	DPDC
	Instrução de processos de apoio à Acção Cultural	1.º Trimestre	DPDC
	Análise e proposta de apoios à Acção Cultural	2.º trimestre	DPDC
	Acompanhamento e fiscalização de apoios	Permanente	DPDC
	Divulgação de actividades culturais	Variável	DPDC
	Dinamização de eventos em monumentos	Variável	DPDC
	Realização de acções técnicas necessárias à execução da política cultural nos diversos domínios de intervenção	Variável	DPDC
	Acompanhamento e fiscalização das actividades realizadas pelas estruturas apoiadas pelo MC/DGArtes	Anual	DPDC



MINISTÉRIO DA CULTURA

Direcção Regional de Cultura do Algarve

IV – RECURSOS FINANCEIROS E HUMANOS



MINISTÉRIO DA CULTURA

Direcção Regional de Cultura do Algarve

ORÇAMENTO DA DESPESA E RECEITA

ORÇAMENTO DE ESTADO

ORÇAMENTO DE RECEITA

ORÇAMENTO: 2011 Orçamento de Estado

SERVIÇO: 2289 DIRECÇÃO REGIONAL DE CULTURA DO ALGARVE

ORGÂNICA : 160020800 DIRECÇÃO REGIONAL DE CULTURA DO ALGARVE

Prog/Med	Económica	Fonte	Aprovado	Diploma	Num. Diploma	Data Diploma	Descrição Diploma
020 036	99 99 98 99.99	111	1.077.423	Decreto Regulamentar	34/2007	29/03/2007	LEI ORGANICA DAS DRC
TOTAL DA FONTE FINANCIAMENTO			1.077.423				
020 036	99 99 98 99.99	112	12.577	Decreto-Lei n.º	18/2010	19/03/2010	PEPAC
TOTAL DA FONTE FINANCIAMENTO			12.577				
020 036	06 01 02 99.16	123	16.500	Decreto Regulamentar	34/2007	29/03/2007	LEI ORGANICA DAS DRC
020 036	07 02 01 01.16	123	20.000	Decreto Regulamentar	34/2007	29/03/2007	LEI ORGANICA DAS DRC
020 036	07 02 08 01.16	123	598.079	Decreto Regulamentar	34/2007	29/03/2007	LEI ORGANICA DAS DRC
TOTAL DA FONTE FINANCIAMENTO			634.579				
020 036	10 03 08 99.16	129	917.021	Decreto Regulamentar	34/2007	29/03/2007	LEI ORGANICA DAS DRC
TOTAL DA FONTE FINANCIAMENTO			917.021				
020 036	10 09 01 01.16	218	1.012.978	Decreto Regulamentar	34/2007	29/03/2007	LEI ORGANICA DAS DRC
TOTAL DA FONTE FINANCIAMENTO			1.012.978				
020 036	06 09 01 03.16	242	12.577	Decreto-Lei n.º	18/2010	19/03/2010	PEPAC
TOTAL DA FONTE FINANCIAMENTO			12.577				
TOTALDA ORGÂNICA			3.667.155				

ORGÂNICA : 169501000 DIRECÇÃO REGIONAL DE CULTURA DO ALGARVE

ORÇAMENTO DE ESTADO

ORÇAMENTO DE RECEITA

ORÇAMENTO: 2011 Orçamento de Estado

SERVIÇO: 2289 DIRECÇÃO REGIONAL DE CULTURA DO ALGARVE

ORGÂNICA : 169501000 DIRECÇÃO REGIONAL DE CULTURA DO ALGARVE

Prog/Med	Económica	Fonte	Aprovado	Diploma	Num. Diploma	Data Diploma	Descrição Diploma
020 036	99 99 99 99.99	111	194.812	Decreto Regulamentar	34/2007	29/03/2007	LEI ORGANICA DAS DRC
TOTAL DA FONTE FINANCIAMENTO			194.812				
020 036	99 99 99 99.99	112	165.188	Decreto Regulamentar	34/2007	29/03/2007	LEI ORGANICA DAS DRC
TOTAL DA FONTE FINANCIAMENTO			165.188				
020 036	06 08 01 99.16	123	205.350	Decreto Regulamentar	34/2007	29/03/2007	LEI ORGANICA DAS DRC
020 036	11 01 06 00.00	123	232.650	Decreto Regulamentar	34/2007	29/03/2007	LEI ORGANICA DAS DRC
TOTAL DA FONTE FINANCIAMENTO			438.000				
020 036	10 06 03 01.08	218	633.563	Decreto Regulamentar	34/2007	29/03/2007	LEI ORGANICA DAS DRC
TOTAL DA FONTE FINANCIAMENTO			633.563				
TOTALDA ORGÂNICA			1.431.563				
TOTAL DO SERVIÇO			5.098.718				

2010/09/30

Pág. 1 de 4

ORÇAMENTO: 2011 Orçamento de Estado
SERVIÇO: 2289 DIRECÇÃO REGIONAL DE CULTURA DO ALGARVE
ORGÂNICA : 160020800 DIRECÇÃO REGIONAL DE CULTURA DO ALGARVE

PROGRAMA	MEDIDA	FUNCIONAL	ECONÓMICA	RUBRICA	ACTIVIDADE	PROJECTO	FONTE FIN.	PROPOSTO	APROVADO
020	036	2053	01 01 03	00.00	258	00000.00000	111	778.560	778.560
020	036	2053	01 01 09	00.00	258	00000.00000	111	19.732	19.732
020	036	2053	01 01 10	00.00	258	00000.00000	111	1.400	1.400
020	036	2053	01 01 11	00.00	258	00000.00000	111	17.746	17.746
020	036	2053	01 01 13	00.00	258	00000.00000	111	63.222	63.222
020	036	2053	01 01 14	00.00	258	00000.00000	111	133.066	133.066
020	036	2053	01 02 02	00.00	258	00000.00000	111	5.100	5.100
020	036	2053	01 02 13	PD.00	258	00000.00000	111	5.500	5.500
020	036	2053	01 02 14	00.00	258	00000.00000	111	5.847	5.847
020	036	2053	01 03 03	00.00	258	00000.00000	111	5.000	5.000
020	036	2053	01 03 05	A0.B0	258	00000.00000	111	15.000	15.000
020	036	2053	06 02 03	R0.00	258	00000.00000	111	27.250	27.250
TOTAL DA FONTE FINANCIAMENTO								1.077.423	1.077.423
020	036	2053	04 08 02	A0.00	258	00000.00000	112	12.577	12.577
TOTAL DA FONTE FINANCIAMENTO								12.577	12.577
020	036	2053	01 01 03	00.00	258	00000.00000	123	51.904	51.904
020	036	2053	01 01 13	00.00	258	00000.00000	123	3.000	3.000
020	036	2053	01 01 14	00.00	258	00000.00000	123	8.651	8.651
020	036	2053	01 02 02	00.00	258	00000.00000	123	3.750	3.750
020	036	2053	01 02 04	00.00	258	00000.00000	123	2.750	2.750
020	036	2053	01 02 05	00.00	258	00000.00000	123	8.284	8.284
020	036	2053	01 03 01	A0.00	258	00000.00000	123	29.758	29.758
020	036	2053	01 03 05	A0.A0	258	00000.00000	123	139.704	139.704
020	036	2053	02 01 02	00.00	258	00000.00000	123	9.996	9.996
020	036	2053	02 01 04	00.00	258	00000.00000	123	500	500
020	036	2053	02 01 08	00.00	258	00000.00000	123	5.000	5.000
020	036	2053	02 01 16	00.00	258	00000.00000	123	41.513	41.513

2010/09/30

Pág. 2 de 4

ORÇAMENTO: 2011 Orçamento de Estado
 SERVIÇO: 2289 DIRECÇÃO REGIONAL DE CULTURA DO ALGARVE
 ORGÂNICA: 160020800 DIRECÇÃO REGIONAL DE CULTURA DO ALGARVE

PROGRAMA	MEDIDA	FUNCIONAL	ECONÓMICA	RUBRICA	ACTIVIDADE	PROJECTO	FONTE FIN.	PROPOSTO	APROVADO
020	036	2053	02 01 21	00.00	258	0000.00000	123	1.500	1.500
020	036	2053	02 02 01	00.00	258	0000.00000	123	30.000	30.000
020	036	2053	02 02 02	00.00	258	0000.00000	123	28.314	28.314
020	036	2053	02 02 06	00.00	258	0000.00000	123	9.997	9.997
020	036	2053	02 02 09	A0.00	258	0000.00000	123	5.900	5.900
020	036	2053	02 02 09	B0.00	258	0000.00000	123	360	360
020	036	2053	02 02 09	C0.00	258	0000.00000	123	7.000	7.000
020	036	2053	02 02 09	D0.00	258	0000.00000	123	5.000	5.000
020	036	2053	02 02 09	F0.00	258	0000.00000	123	5.000	5.000
020	036	2053	02 02 10	00.00	258	0000.00000	123	2.500	2.500
020	036	2053	02 02 11	00.00	258	0000.00000	123	2.500	2.500
020	036	2053	02 02 12	A0.00	258	0000.00000	123	250	250
020	036	2053	02 02 12	B0.00	258	0000.00000	123	2.000	2.000
020	036	2053	02 02 13	00.00	258	0000.00000	123	3.000	3.000
020	036	2053	02 02 13	00.00	106	0000.00000	123	1.000	1.000
020	036	2053	02 02 15	B0.00	258	0000.00000	123	2.500	2.500
020	036	2053	02 02 17	00.00	258	0000.00000	123	1.000	1.000
020	036	2053	02 02 19	C0.00	258	0000.00000	123	2.500	2.500
020	036	2053	02 02 20	C0.00	258	0000.00000	123	35.336	35.336
020	036	2053	02 02 20	C0.00	106	0000.00000	123	50.722	50.722
020	036	2053	02 02 21	00.00	258	0000.00000	123	1.000	1.000
020	036	2053	02 02 25	00.00	258	0000.00000	123	7.200	7.200
020	036	2053	04 07 01	00.00	106	0000.00000	123	75.000	75.000
020	036	2053	04 08 02	B0.00	258	0000.00000	123	11.400	11.400
020	036	2053	06 02 03	R0.00	258	0000.00000	123	38.790	38.790
TOTAL DA FONTE FINANCIAMENTO								634.579	634.579
020	036	2053	07 03 05	00.00	109	0000.00000	129	917.021	917.021

2010/09/30

Pág. 3 de 4

ORÇAMENTO: 2011 Orçamento de Estado
SERVIÇO: 2289 DIRECÇÃO REGIONAL DE CULTURA DO ALGARVE
ORGÂNICA: 160020800 DIRECÇÃO REGIONAL DE CULTURA DO ALGARVE

PROGRAMA	MEDIDA	FUNCIONAL	ECONÓMICA	RUBRICA	ACTIVIDADE	PROJECTO	FONTE FIN.	PROPOSTO	APROVADO
TOTAL DA FONTE FINANCIAMENTO								917.021	917.021
020	036	2053	07 03 05	00.00	109	00000.00000	218	1.012.978	1.012.978
TOTAL DA FONTE FINANCIAMENTO								1.012.978	1.012.978
020	036	2053	04 08 02	A0.00	258	00000.00000	242	12.577	12.577
TOTAL DA FONTE FINANCIAMENTO								12.577	12.577
TOTAL DA ORGÂNICA								3.667.155	3.667.155

ORGÂNICA: 169501000 DIRECÇÃO REGIONAL DE CULTURA DO ALGARVE

PROGRAMA	MEDIDA	FUNCIONAL	ECONÓMICA	RUBRICA	ACTIVIDADE	PROJECTO	FONTE FIN.	PROPOSTO	APROVADO
020	036	2053	02 02 14	B0.00	000	06631.00001	111	9.500	9.500
020	036	2053	02 02 20	C0.00	000	06627.00001	111	5.000	5.000
020	036	2053	02 02 20	C0.00	000	06632.00001	111	39.812	39.812
020	036	2053	07 03 05	00.00	000	06631.00001	111	140.500	140.500
TOTAL DA FONTE FINANCIAMENTO								194.812	194.812
020	036	2053	02 02 14	B0.00	000	08085.00001	112	121.250	121.250
020	036	2053	02 02 20	C0.00	000	08092.00001	112	11.861	11.861
020	036	2053	02 02 20	C0.00	000	08089.00001	112	3.327	3.327
020	036	2053	07 03 05	00.00	000	08085.00001	112	28.750	28.750
TOTAL DA FONTE FINANCIAMENTO								165.188	165.188
020	036	2053	02 02 14	B0.00	000	08085.00001	123	34.250	34.250
020	036	2053	07 03 05	00.00	000	08085.00001	123	403.750	403.750

2010/09/30

Pág. 4 de 4

ORÇAMENTO: 2011 Orçamento de Estado
SERVIÇO: 2289 DIRECÇÃO REGIONAL DE CULTURA DO ALGARVE
ORGÂNICA : 169501000 DIRECÇÃO REGIONAL DE CULTURA DO ALGARVE

PROGRAMA	MEDIDA	FUNCIONAL	ECONÓMICA	RUBRICA	ACTIVIDADE	PROJECTO	FONTE FIN.	PROPOSTO	APROVADO
TOTAL DA FONTE FINANCIAMENTO								438.000	438.000
020	036	2053	02 02 14	B0.00	000	08085.00001	218	155.500	155.500
020	036	2053	02 02 20	C0.00	000	08089.00001	218	9.979	9.979
020	036	2053	02 02 20	C0.00	000	08092.00001	218	35.584	35.584
020	036	2053	07 03 05	00.00	000	08085.00001	218	432.500	432.500
TOTAL DA FONTE FINANCIAMENTO								633.563	633.563
TOTAL DA ORGÂNICA								1.431.563	1.431.563
TOTAL DO SERVIÇO								5.098.718	5.098.718

DESENVOLVIMENTO DAS DESPESAS DOS SERVIÇOS INTEGRADOS

Mapa Final do Projecto de Orçamento do Serviço

Ministério: 16 - CULTURA

Secretaria: 0 - CULTURA

Capítulo: 02 - SERVIÇOS DE APOIO CENTRAL E REGIONAL, ESTUDOS, COORDENAÇÃO E COOPERAÇÃO

Divisão: 08 - DIRECÇÃO REGIONAL DE CULTURA DO ALGARVE

PROG	MED	FUNC	CLASS. ECONÓMICA	DESPESA	RECEITAS GERAIS	FONTES DE FINANCIAMENTO						TOTAL DESPESAS (EM EUROS)		
						RECEITA PRÓPRIA		FEDER	FUNDO COESÃO	FSE	FEOGA		SPA	OUTRAS
						SEM TRANSIÇÃO DE SALDOS	COM TRANSIÇÃO DE SALDOS							
020				CULTURA										
	036			SERVIÇOS CULTURAIS, RECREATIVOS E RELIGIOSOS - CULTURA										
			01	DESPESAS COM O PESSOAL										
			01.01	REMUNERACOES CERTAS E PERMANENTES										
		2053	01.01.03	PESSOAL DOS QUADROS-REGIME DE FUNCAO PUBLICA	778 560	51 904							830 464	
			01.01.09	PESSOAL EM QUALQUER OUTRA SITUACAO	19 732								19 732	
			01.01.10	GRATIFICACOES	1 400								1 400	
			01.01.11	REPRESENTACAO	17 746								17 746	
			01.01.13	SUBSIDIO DE REFEICAO	63 222	3 000							66 222	
			01.01.14	SUBSIDIO DE FERIAS E DE NATAL	133 066	8 651							141 717	
			01.02	ABONOS VARIAVEIS OU EVENTUAIS										
			01.02.02	HORAS EXTRAORDINARIAS	5 100	3 750							8 850	
			01.02.04	AJUDAS DE CUSTO		2 750							2 750	
			01.02.05	ABONO P/ FALHAS		8 284							8 284	
			01.02.13	OUTROS SUPLEMENTOS E PREMIOS										
			01.02.13.PD	PREMIOS DE DESEMPENHO	5 500								5 500	
			01.02.14	OUTROS ABONOS EM NUMERARIO OU ESPECIE	5 847								5 847	
			01.03	SEGURANCA SOCIAL										
			01.03.01	ENCARGOS COM A SAUDE										
			01.03.01.A0	CONTRIBUIÇÃO DA ENTIDADE PATRONAL PARA A ADSE		29 758							29 758	
			01.03.03	SUBSIDIO FAMILIAR A CRIANCAS E JOVENS	5 000								5 000	
			01.03.05	CONTRIBUICOES P/ A SEGURANCA SOCIAL										
			01.03.05.A0	CONTRIBUICOES PARA A SEGURANCA SOCIAL										
			01.03.05.A0.A0	CAIXA GERAL DE APOSENTACOES		139 704							139 704	
			01.03.05.A0.B0	SEGURANCA SOCIAL	15 000								15 000	
				Total do agrupamento	1 050 173	247 801							1 297 974	
			02	AQUISICAO DE BENS E SERVIÇOS CORRENTES										
			02.01	AQUISICAO DE BENS										
			02.01.02	COMBUSTIVEIS E LUBRIFICANTES		9 996							9 996	
			02.01.04	LIMPEZA E HIGIENE		500							500	
			02.01.08	MATERIAL DE ESCRITORIO		5 000							5 000	
			02.01.16	MERCADORIAS PARA A VENDA		41 513							41 513	
			02.01.21	OUTROS BENS		1 500							1 500	
			02.02	AQUISICAO DE SERVICOS										
			02.02.01	ENCARGOS DAS INSTALACOES		30 000							30 000	
			02.02.02	LIMPEZA E HIGIENE		28 314							28 314	
			02.02.06	LOCACAO DE MATERIAL DE TRANSPORTE		9 997							9 997	
			02.02.09	COMUNICACOES										
			02.02.09.A0	ACESSOS A INTERNET		5 900							5 900	
			02.02.09.B0	COMUNICACOES FIXAS DE DADOS		360							360	
			02.02.09.C0	COMUNICACOES FIXAS DE VOZ		7 000							7 000	

DESENVOLVIMENTO DAS DESPESAS DOS SERVIÇOS INTEGRADOS

Mapa Final do Projecto de Orçamento do Serviço

Ministério: 16 - CULTURA

Secretaria: 0 - CULTURA

Capítulo: 02 - SERVIÇOS DE APOIO CENTRAL E REGIONAL, ESTUDOS, COORDENAÇÃO E COOPERAÇÃO

Divisão: 08 - DIRECÇÃO REGIONAL DE CULTURA DO ALGARVE

PROG	MED	FUNC	CLASS. ECONÓMICA	DESPESA	RECEITAS GERAIS	FONTES DE FINANCIAMENTO						TOTAL DESPESAS (EM EUROS)		
						RECEITA PRÓPRIA		FEDER	FUNDO COESÃO	FSE	FEOGA		SPA	OUTRAS
						SEM TRANSIÇÃO DE SALDOS	COM TRANSIÇÃO DE SALDOS							
020				CULTURA										
	036			SERVIÇOS CULTURAIS, RECREATIVOS E RELIGIOSOS - CULTURA										
			02.02.09.D0	COMUNICACOES MOVEIS									5 000	
			02.02.09.F0	OUTROS SERVICOS DE COMUNICACOES									5 000	
			02.02.10	TRANSPORTES									2 500	
			02.02.11	REPRESENTACAO DOS SERVICOS									2 500	
			02.02.12	SEGUROS										
			02.02.12.A0	ESTAGIOS PROFISSIONAIS NA AP									250	
			02.02.12.B0	OUTRAS									2 000	
			02.02.13	DESLOCACOES E ESTADAS									4 000	
			02.02.15	FORMACAO										
			02.02.15.B0	OUTRAS									2 500	
			02.02.17	PUBLICIDADE									1 000	
			02.02.19	ASSISTÊNCIA TÉCNICA										
			02.02.19.C0	OUTROS									2 500	
			02.02.20	OUTROS TRABALHOS ESPECIALIZADOS										
			02.02.20.C0	OUTROS									86 058	
			02.02.21	UTILIZACAO DE INFRA-ESTRUTURAS DE TRANSPORTES									1 000	
			02.02.25	OUTROS SERVICOS									7 200	
				Total do agrupamento									261 588	
			04	TRANSFERENCIAS CORRENTES										
			04.07	INSTITUIÇÕES S/ FINS LUCRATIVOS										
			04.07.01	INSTITUIÇÕES S/ FINS LUCRATIVOS									75 000	
			04.08	FAMILIAS										
			04.08.02	OUTRAS										
			04.08.02.A0	ESTAGIOS PROFISSIONAIS NA AP	12 577					12 577			25 154	
			04.08.02.B0	OUTRAS									11 400	
				Total do agrupamento	12 577					12 577			111 554	
			06	OUTRAS DESPESAS CORRENTES										
			06.02	DIVERSAS										
			06.02.03	OUTRAS										
			06.02.03.R0	RESERVA	27 250								66 040	
				Total do agrupamento	27 250								66 040	
			07	AQUISICAO DE BENS DE CAPITAL										
			07.03	BENS DE DOMINIO PUBLICO										
			07.03.05	BENS DO PATRIMONIO HISTORICO, ARTISTICO E CULTURAL				1 012 978			917 021		1 929 999	
				Total do agrupamento				1 012 978			917 021		1 929 999	
				Total da medida	1 090 000			1 012 978		12 577	917 021		3 667 155	
				Total do programa	1 090 000			1 012 978		12 577	917 021		3 667 155	
				Total da divisão	1 090 000			1 012 978		12 577	917 021		3 667 155	

DESENVOLVIMENTO DAS DESPESAS DOS SERVIÇOS INTEGRADOS

Mapa Final do Projecto de Orçamento do Serviço

Ministério: 16 - CULTURA

Secretaria: 0 - CULTURA

Capítulo: 02 - SERVIÇOS DE APOIO CENTRAL E REGIONAL, ESTUDOS, COORDENAÇÃO E COOPERAÇÃO

Divisão: 08 - DIRECÇÃO REGIONAL DE CULTURA DO ALGARVE

PROG	MED	FUNC	CLASS. ECONÓMICA	DESPESA	RECEITAS GERAIS	FONTES DE FINANCIAMENTO						TOTAL DESPESAS (EM EUROS)		
						RECEITA PRÓPRIA		FEDER	FUNDO COESÃO	FSE	FEOGA		SPA	OUTRAS
						SEM TRANSIÇÃO DE SALDOS	COM TRANSIÇÃO DE SALDOS							
				Total do capítulo	1 090 000	634 579	1 012 978		12 577		917 021	3 667 155		
				Total do funcionamento	1 090 000	634 579	1 012 978		12 577		917 021	3 667 155		

DESENVOLVIMENTO DAS DESPESAS DOS SERVIÇOS INTEGRADOS

Mapa Final do Projecto de Orçamento do Serviço

Ministério: 16 - CULTURA

Secretaria: 9 - MCUL - INVESTIMENTOS DO PLANO

Capítulo: 50 - INVESTIMENTOS DO PLANO

Divisão: 10 - DIRECÇÃO REGIONAL DE CULTURA DO ALGARVE

PROG	MED	FUNC	CLASS. ECONÓMICA	DESPESA	RECEITAS GERAIS	FONTES DE FINANCIAMENTO						TOTAL DESPESAS (EM EUROS)		
						RECEITA PRÓPRIA		FEDER	FUNDO COESÃO	FSE	FEOGA		SPA	OUTRAS
						SEM TRANSIÇÃO DE SALDOS	COM TRANSIÇÃO DE SALDOS							
020				CULTURA										
	036			SERVIÇOS CULTURAIS, RECREATIVOS E RELIGIOSOS - CULTURA										
			02	AQUISICAO DE BENS E SERVIÇOS CORRENTES										
			02.02	AQUISICAO DE SERVICOS										
			02.02.14	ESTUDOS, PARECERES, PROJECTOS E CONSULTADORIA										
		2053	02.02.14.B0	OUTROS	130 750	34 250	155 500						320 500	
			02.02.20	OUTROS TRABALHOS ESPECIALIZADOS										
			02.02.20.C0	OUTROS	60 000		45 563						105 563	
				Total do agrupamento	190 750	34 250	201 063						426 063	
			07	AQUISICAO DE BENS DE CAPITAL										
			07.03	BENS DE DOMINIO PUBLICO										
			07.03.05	BENS DO PATRIMONIO HISTORICO, ARTISTICO E CULTURAL	169 250	403 750	432 500						1 005 500	
				Total do agrupamento	169 250	403 750	432 500						1 005 500	
				Total da medida	360 000	438 000	633 563						1 431 563	
				Total do programa	360 000	438 000	633 563						1 431 563	
				Total da divisão	360 000	438 000	633 563						1 431 563	
				Total do capítulo	360 000	438 000	633 563						1 431 563	
				Total dos investimentos do plano	360 000	438 000	633 563						1 431 563	
				Total do ministério	1 450 000	1 072 579	1 646 541		12 577		917 021		5 098 718	



MINISTÉRIO DA CULTURA

Direcção Regional de Cultura do Algarve

FICHAS DE ACTIVIDADE



MINISTÉRIO DA CULTURA
Direcção Regional de Cultura do Algarve

Orçamento de Funcionamento 2011
Ficha de Actividade

Designação	Código
Gestão Administrativa	258

Responsabilidade	Calendarização
2298 - Direcção Regional de Cultura do Algarve/ Divisão de Administração e Recursos	Janeiro/Dezembro

Objectivos
Assegurar as condições de infra-estruturas humanas, instalações, energia, bens de consumo, comunicações e outras necessárias ao funcionamento do serviço. Assegurar o funcionamento dos monumentos, das lojas através de uma gestão dinâmica com actualização de produtos de marca cultural e das bilheteiras, proporcionando uma boa fruição ao visitante. Optimizar o sistema informático de armazenamento e gestão da DRCAlg de modo a melhorar as condições dos postos de trabalho e a tornar o serviço público mais eficaz e eficiente. Optimizar recursos humanos e financeiros para diminuir despesa e aumentar receita própria (no âmbito do PEC).

Recursos a afectar

Humanos	
Director Regional	1
Chefe de Divisão	1
Técnico Superior	1
Coordenador Técnico	2
Assistente Técnico	18
Assistente Operacional	11

Materiais
Rede de comunicações e dados
Material de Escritório
Viaturas

Financeiros
FF – 111
1.077.423€
FF – 112 12.577€
Total de 1.090.000€
Actividade 258 – 1.090.000€
Rubricas



MINISTÉRIO DA CULTURA

Direcção Regional de Cultura do Algarve

01.01.03 00 – 778.560€
01.01.09 00 - 19.732€
01.01.10 00 – 1.400€
01.01.11 00 – 17.746€
01.01.13 00 – 63.222€
01.01.14 00 – 133.066€
01.02.13 PD – 5.500€
01.02.14 00 – 5.847€
01.03.03 00 – 5.000€
01.03.05 A0.B0 – 15.000€
06.02.03 R0 – 27.250€

FF – 112 – **Act. 258**
04.08.02.A0 – 12.577€

FF – 123
Act. 258 – 520.434€

Rubricas

01.01.03 00 – 51.904€
01.01.13 00 – 3.000€
01.01.14 00 – 8.651€
01.02.02 00 – 3.750€
01.02.04 00 – 2.750€
01.02.05 00 – 8.284€
01.03.01 A0 – 29.758€
01.03.05 A0A0 – 139.704€
02.01.02 00 – 9.996€
02.01.04 00 – 500€
02.01.08 00 – 5.000€
02.01.16 00 – 41.513€
02.01.21 00 – 1.500€
02.02.01 00 – 30.000€
02.02.02 00 – 28.314€
02.02.06 00 – 9.997€
02.02.09 A0 – 5.900€
02.02.09 B0 – 360€
02.02.09 C0 – 7.000€
02.02.09 D0 – 5.000€
02.02.09 F0 – 5.000€
02.02.10 00 – 2.500€
02.02.11 00 – 2.500€
02.02.12 A0 – 250€
02.02.12 B0 – 2.000€
02.02.13 00 – 3.000€
02.02.15 B0 – 2.500€
02.02.17 00 – 1.000€



MINISTÉRIO DA CULTURA

Direcção Regional de Cultura do Algarve

02.02.19 C0 – 2.500€
02.02.20 C0 – 35.336€€
02.02.21 00 – 1.000€
02.02.25 00 – 7.200€
04.08.02 B0 – 11.400€
06.02.03 RO – 38.790,00
FF – 242 – **Act. 258**
04.08.02.A0 – 12.577€

Recursos a obter

Concurso interno para 2 lugares de Assistente Técnico;
Mobilidade interna para 1 lugar de Técnico Superior;
Contratação de serviços a empresa de informática;
Aquisição de serviços no âmbito da actividade administrativa.



MINISTÉRIO DA CULTURA

Direcção Regional de Cultura do Algarve

Orçamento de Funcionamento 2011
Ficha de Actividade

Designação	Código
Património Arquitectónico, Arqueológico e Paisagístico	109

Responsabilidade	Calendarização
2289 - Direcção Regional de Cultura do Algarve/ Direcção de Serviços dos Bens Culturais	Janeiro/Dezembro

Objectivos
Realizar as acções do Projecto de Requalificação e Valorização do Promontório de Sagres; Gerir os monumentos, conjuntos e sítios afectos e assegurar as condições para a sua fruição pelo público; Submeter à aprovação do IGESPAR, de acordo com as suas orientações vinculativas, os processos de licenciamento em imóveis e sítios classificados, ou em vias de classificação, bem como nas respectivas zonas de protecção; Apoiar a inventariação de manifestações culturais tradicionais imateriais, individuais e colectivas; Emitir parecer sobre planos, projectos, trabalhos e intervenções de iniciativa pública ou privada com impacto arqueológico; Colaborar na realização de projectos e acções de sensibilização patrimonial; Propor ao IGESPAR intervenções prioritárias, nomeadamente acções de conservação, restauro e valorização, em património arquitectónico e arqueológico classificado ou em vias de classificação assegurando a respectiva execução; Colaborar com o IGESPAR na actualização do inventário e do cadastro dos bens imóveis classificados ou em vias de classificação; Participar em reuniões, colaborar nas actividades dos museus, elaborar relatórios e proceder à inventariação de reservas dos museus pertencentes da Região do Algarve. Optimizar recursos humanos e financeiros para diminuir despesa e aumentar receita própria (no âmbito do PEC).

Recursos a afectar

Humanos	
Director Regional	1
Director de Serviços	1
Técnico Superior	6
Assistente Técnico	2
Assistente Operacional	1

Materiais
Rede de comunicações e dados
Material de Escritório
Viatura



MINISTÉRIO DA CULTURA
Direcção Regional de Cultura do Algarve

Financeiros	
F.F. 129 - 917.021€	
F.F. 218 - 1012.978€	
Act. 109 - 1.929.999€	
07.03.05	1.929.999€

Recursos a obter
Empreitadas no âmbito das acções de Valorização e Requalificação do Promontório de Sagres;



MINISTÉRIO DA CULTURA

Direcção Regional de Cultura do Algarve

Orçamento de Funcionamento 2011
Ficha de Actividade

Designação	Código
Qualificação, Promoção e Divulgação Cultural	106

Responsabilidade	Calendarização
2298 - Direcção Regional de Cultura do Algarve/ Divisão de Promoção e Dinamização Cultural	Janeiro/Dezembro

Objectivos
Acompanhar a realização do Plano Estratégico de Cultura para o Algarve; Apoiar a promoção e a divulgação de iniciativas culturais, desenvolvidas por agentes associativos do Algarve, de carácter não profissional, nos domínios artísticos e da cultura tradicional; Assegurar o acompanhamento e a fiscalização das actividades desenvolvidas pelas estruturas apoiadas pelo Ministério da Cultura; Realizar acções educativas, concursos, visitas temáticas em monumentos afectos e outras acções que contribuam para a divulgação do património, nomeadamente a edição de publicações de interesse histórico e cultural, roteiros e brochuras de apoio a visitas escolares; Optimizar recursos humanos e financeiros para diminuir despesa e aumentar receita própria (no âmbito do PEC).

Recursos a afectar

Humanos	
Director Regional	1
Chefe de Divisão	1
Técnico Superior	6

Materiais
Rede de comunicações e dados
Material de Escritório
Viatura

Financeiros
F.F. 123 – 126.722€
Act. 106 – 126.722€
02.02.13 00 1.000€
02.02.20 B0 41.122€
04.07.01 00 75.000€

Recursos a obter



MINISTÉRIO DA CULTURA

Direcção Regional de Cultura do Algarve

Contratação de serviços de 2 especialistas no âmbito do apoio da DGArtes para acompanhamento das estruturas regionais apoiadas;
Aquisição de serviços no âmbito da promoção das actividades culturais e da divulgação do património, de acordo com o Plano de Actividades.



MINISTÉRIO DA CULTURA
Direcção Regional de Cultura do Algarve

FICHAS DE PROJECTO (PIDDAC)

PIDDAC 2011
FICHA DE CARACTERIZAÇÃO DO PROJECTO

CÓDIGO	020	036	06627
---------------	------------	------------	--------------

A - IDENTIFICAÇÃO

DESIGNAÇÃO DO PROJECTO

IMPLEMENTAÇÃO DE INSTRUMENTOS DE MODERNIZAÇÃO ADMINISTRATIVA NA DRCALG

DESIGNAÇÃO DA MEDIDA

SERVIÇOS CULTURAIS, RECREATIVOS E RELIGIOSOS - CULTURA

DESIGNAÇÃO DO PROGRAMA

CULTURA

ANO INÍCIO:

ANO FIM:

PIDDAC 2011

FICHA DE CARACTERIZAÇÃO DO PROJECTO

MINISTÉRIO EXECUTOR

MCUL

ENTIDADE RESPONSÁVEL

DRCALG

CLASSIFICAÇÃO
ORGÂNICA

169501000

ESTATUTO

INTEGRADO

CLASSIFICAÇÃO
FUNCIONAL

2053

PROGRAMA(S)
COMUNITÁRIO(S)
ASSOCIADO(S)

DESIGNAÇÃO

NÃO APLICAVEL

COD QC
(Ano do Orçamento)

00-00-00

OUTRAS
INICIATIVAS

REGIONALIZAÇÃO

NUTS I

1

NUTS II

5

NUTS III

01

DISTRITO

FARO

CONCELHO

VÁRIOS CONCELHOS DO DISTRITO DE FARO

ÁREA DE
INFLUÊNCIA

Regional

B - CARACTERIZAÇÃO

I - DESCRIÇÃO DO PROJECTO

IMPLEMENTAÇÃO DO SISTEMA DE REDE ESTRUTURADA DE COMUNICAÇÕES PARA APOIO À GESTÃO DOS MONUMENTOS AFECTOS; RENOVAÇÃO DE MEIOS INFORMÁTICOS; REFORMULAÇÃO E ACTUALIZAÇÃO DA PÁGINA WEB.

II - OBJECTIVOS E INDICADORES ASSOCIADOS AO PROJECTO

PROGRAMA: 020 CULTURA
 MEDIDA: 036 SERVIÇOS CULTURAIS, RECREATIVOS E RELIGIOSOS - CULTURA
 PROJECTO: 06627 IMPLEMENTAÇÃO DE INSTRUMENTOS DE MODERNIZAÇÃO ADMINISTRATIVA NA DRCALG

Objectivos	Indicadores	Unidade Medida	Situação Partida	Metas (valores acumulados)				
				Anos Anteriores	2011	2012	2013	Ano Fim Projecto
IMPLEMENTAR SISTEMA REDE ESTRUTURADA COMUNICAÇÕES	IMPLEMENTAÇÃO	%	0	0	0	0	0	80
IMPLEMENTAR SISTEMA DE GESTAO DOCUMENTAL	RENOVAÇÃO DE EQUIPAMENTOS	%	0	0	0	0	0	60
REFORMULAÇÃO/ACTUALIZAÇÃO PÁGINA WEB E RENOVAÇÃO MEIOS INFOMATICOS	PROJECTO DE REFORMULAÇÃO	%	0	0	0	0	0	130

PIDDAC 2011

III - PROGRAMAÇÃO FINANCEIRA PLURIANUAL - Componentes da despesa

Unidade: Euros

MAPA 213

PROGRAMA: 020 - CULTURA

MEDIDA: 036 - SERVIÇOS CULTURAIS, RECREATIVOS E RELIGIOSOS - CULTURA

PROJECTO: 06627 - IMPLEMENTAÇÃO DE INSTRUMENTOS DE MODERNIZAÇÃO ADMINISTRATIVA NA DRCALG

DESPESA PROGRAMADA

Página 1

Classificação Económica				Executado		Despesa Programada					TOTAL	
Rubrica	Alinea	Salinea	Fonte	Descrição	Até 2010	2010	2011	2012	2013	Anos seguintes		Total Progr.
010106	A0	00	112		0	0	0	0	0	0	0	0
010106	A0	00	218		0	0	0	0	0	0	0	0
010113	A0	00	112		0	0	0	0	0	0	0	0
010113	A0	00	218		0	0	0	0	0	0	0	0
010114	A0	00	112		0	0	0	0	0	0	0	0
010114	A0	00	218		0	0	0	0	0	0	0	0
TOTAL DO AGRUPAMENTO 01					0	0	0	0	0	0	0	0
020220	B0	00	111		0	0	0	0	0	0	0	0
020220	C0	00	111	OUTROS	0	0	5 000	0	0	0	5 000	5 000
020220	00	00	112	OUTROS TRABALHOS ESPECIALIZADOS	0	0	0	0	0	0	0	0
020220	00	00	218	OUTROS TRABALHOS ESPECIALIZADOS	0	0	0	0	0	0	0	0
TOTAL DO AGRUPAMENTO 02					0	0	5 000	0	0	0	5 000	5 000
TOTAL DESPESAS CORRENTE					0	0	5 000	0	0	0	5 000	5 000
070107	A0	A0	112		0	0	0	0	0	0	0	0
070107	A0	A0	218		0	0	0	0	0	0	0	0
070107	A0	B0	112		0	0	0	0	0	0	0	0
070108	A0	B0	111		0	0	0	0	0	0	0	0
070108	A0	B0	218		0	0	0	0	0	0	0	0
070109	A0	A0	112		0	0	0	0	0	0	0	0
070109	A0	A0	218		0	0	0	0	0	0	0	0
TOTAL DO AGRUPAMENTO 07					0	0	0	0	0	0	0	0
TOTAL DESPESAS DE CAPITAL					0	0	0	0	0	0	0	0

PIDDAC 2011

IV. PROGRAMAÇÃO FINANCEIRA PLURIANUAL - Fontes de Financiamento

Unidade: Euros

MAPA 214

PROGRAMA: 020 - CULTURA

MEDIDA: 036 - SERVIÇOS CULTURAIS, RECREATIVOS E RELIGIOSOS - CULTURA

PROJECTO: 06627 - IMPLEMENTAÇÃO DE INSTRUMENTOS DE MODERNIZAÇÃO ADMINISTRATIVA NA DRCALG

Página 1

Fontes de Financiamento por Anos	Até 2010	2010	2011	2012	2013	Anos Seguintes	TOTAL PIDDAC
1. Financ. Nacional							
Receitas Gerais	0	0	5 000	0	0	0	5 000
Total 1. Financ. Nacional	0	0	5 000	0	0	0	5 000
2. Financ. Comunitário							
Feder QCA III e PO	0	0	0	0	0	0	0
Total 2. Financ. Comunitário	0	0	0	0	0	0	0
TOTAL PROJECTO	0	0	5 000	0	0	0	5 000
TOTAL MEDIDA	0	0	5 000	0	0	0	5 000
TOTAL PROGRAMA	0	0	5 000	0	0	0	5 000
TOTAL GERAL	0	0	5 000	0	0	0	5 000

PROGRAMA: 020 - CULTURA
MEDIDA: 036 - SERVIÇOS CULTURAIS, RECREATIVOS E RELIGIOSOS - CULTURA
PROJECTO: 06627 - IMPLEMENTAÇÃO DE INSTRUMENTOS DE MODERNIZAÇÃO ADMINISTRATIVA NA DRCALG

Página 1

Ano da Programação	Programação
2009	AQUISIÇÃO DE HARDWARE
2009	ABERTURA CONCURSO FORNECIMENTO DE HARDWARE
2009	FORNECIMENTO/MONTAGEM DO SISTEMA DE REDE
2009	SERV. CONCEPÇÃO GRÁFICA REMOD. PÁGINA WEB
2009	AQUISIÇÃO DE SOFTWARE
2009	ABERTURA CONCURSO FORNECIMENTO SOFTWARE
2009	ABERT. CONCURSO FORNECIMENTO SISTEMA DE REDE
2010	CONCURSO E AQUISIÇÃO DE SOFTWARE E HARDWARE
2010	FORNECIMENTO E MONTAGEM
2010	ABERT. CONCURSO FORNECIMENTO DE SISTEMA DE REDE
2010	SERVIÇO DE CONCEPÇÃO DE PAGINA WEB.
2011	CONCEPÇÃO DA PAGINA WEB

RUBRICAS DE CLASSIFICAÇÃO ECONÓMICA E FONTES DE FINANCIAMENTO

Unidade: Euros

Página 1

Programa:	020 - CULTURA					
Medida:	036 - SERVIÇOS CULTURAIS, RECREATIVOS E RELIGIOSOS - CULTURA					
Projecto:	06627 - IMPLEMENTAÇÃO DE INSTRUMENTOS DE MODERNIZAÇÃO ADMINISTRATIVA NA DRCALG					
Ent. Responsável:	2289 - DIRECÇÃO REGIONAL DE CULTURA DO ALGARVE					
Estatuto:	SERVIÇOS INTEGRADOS					
Ent. Proponente:	9619 - SECRETARIA GERAL - MC					
Orgânica:	169501000 - DIRECÇÃO REGIONAL DE CULTURA DO ALGARVE					
Ministério:	16 - CULTURA					
Funcional	Rubrica	Alinea	Subalinea	Fonte	Descrição	Valor
2053					CULTURA	0
	010113	A0	00	112		0
	010114	A0	00	112		0
	010106	A0	00	112		0
	010113	A0	00	218		0
	010106	A0	00	218		0
	010114	A0	00	218		0
TOTAL DO AGRUPAMENTO 01						0
2053					CULTURA	5 000
	020220	B0	00	111		0
	020220	C0	00	111	OUTROS	5 000
	020220	00	00	112	OUTROS TRABALHOS ESPECIALIZADOS	0
	020220	00	00	218	OUTROS TRABALHOS ESPECIALIZADOS	0
TOTAL DO AGRUPAMENTO 02						5 000
TOTAL DESPESAS CORRENTE						5 000
2053					CULTURA	0
	070109	A0	A0	112		0
	070107	A0	A0	112		0
	070107	A0	A0	218		0
	070109	A0	A0	218		0
	070108	A0	B0	111		0
	070107	A0	B0	112		0
	070108	A0	B0	218		0
TOTAL DO AGRUPAMENTO 07						0
TOTAL DESPESAS DE CAPITAL						0
TOTAL PROJECTO						5 000

PIDDAC 2011
FICHA DE CARACTERIZAÇÃO DO PROJECTO

CÓDIGO	020	036	06631
---------------	------------	------------	--------------

A - IDENTIFICAÇÃO

DESIGNAÇÃO DO PROJECTO

VALORIZAÇÃO DO PATRIMÓNIO ARQUITECTÓNICO DO ALGARVE - SEDIMENTAÇÃO E CRIAÇÃO DE «MARCAS» CULTURAIS

DESIGNAÇÃO DA MEDIDA

SERVIÇOS CULTURAIS, RECREATIVOS E RELIGIOSOS - CULTURA

DESIGNAÇÃO DO PROGRAMA

CULTURA

ANO INÍCIO:

ANO FIM:

PIDDAC 2011

FICHA DE CARACTERIZAÇÃO DO PROJECTO

MINISTÉRIO EXECUTOR

MCUL

ENTIDADE RESPONSÁVEL

DRCALG

CLASSIFICAÇÃO
ORGÂNICA

169501000

ESTATUTO

INTEGRADO

CLASSIFICAÇÃO
FUNCIONAL

2053

PROGRAMA(S)
COMUNITÁRIO(S)
ASSOCIADO(S)

DESIGNAÇÃO

NÃO APLICAVEL

COD QC
(Ano do Orçamento)

00-00-00

OUTRAS
INICIATIVAS

REGIONALIZAÇÃO

NUTS I

1

NUTS II

5

NUTS III

01

DISTRITO

FARO

CONCELHO

VÁRIOS CONCELHOS DO DISTRITO DE FARO

ÁREA DE
INFLUÊNCIA

Regional

B - CARACTERIZAÇÃO

I - DESCRIÇÃO DO PROJECTO

ACÇÕES DE VALORIZAÇÃO DO PATRIMÓNIO ARQUITECTÓNICO DO ALGARVE, NOMEADAMENTE ESTUDOS E PROJECTOS DE INTERVENÇÃO, OBRAS DE RECUPERAÇÃO, REABILITAÇÃO E OBRAS EM MONUMENTOS EM RISCO

II - OBJECTIVOS E INDICADORES ASSOCIADOS AO PROJECTO

PROGRAMA: 020 CULTURA
 MEDIDA: 036 SERVIÇOS CULTURAIS, RECREATIVOS E RELIGIOSOS - CULTURA
 PROJECTO: 06631 VALORIZAÇÃO DO PATRIMÓNIO ARQUITECTÓNICO DO ALGARVE - SEDIMENTAÇÃO E CRIAÇÃO DE «MARCAS» CULTURAIS

Objectivos	Indicadores	Unidade Medida	Situação Partida	Metas (valores acumulados)				
				Anos Anteriores	2011	2012	2013	Ano Fim Projecto
ESTUDOS DE DIAGNÓSTICO E PROJECTOS DE INTERVENÇÃO	ESTUDOS/PROJECTOS A EXECUTAR	Nº	0	0	0	0	0	5
OBRAS DE RECUPERAÇÃO, MANUTENÇÃO E VALORIZAÇÃO	Ruínas Romanas da Abicada	nº	0	0	0	0	0	1
	Castelo de Aljezur	nº	0	0	0	0	0	1
	Sé de Silves	nº	0	0	0	0	0	1
	Igreja de Santa Maria do Castelo	nº	0	0	0	0	0	1
	Sé de Faro	nº	0	0	0	0	0	4
CRIAÇÃO DE SUPORTE DOCUMENTAL/CONTEÚDOS SINALÉTICA	CONJUNTO DE CONTEÚDOS	Nº	0	0	0	0	0	1
	ROTA DAS CATEDRAIS - EDIÇÃO DE PUBLICAÇÕES	Nº	0	0	0	0	0	1

PROGRAMA: 020 - CULTURA

MEDIDA: 036 - SERVIÇOS CULTURAIS, RECREATIVOS E RELIGIOSOS - CULTURA

PROJECTO: 06631 - VALORIZAÇÃO DO PATRIMÓNIO ARQUITECTÓNICO DO ALGARVE - SEDIMENTAÇÃO E CRIAÇÃO DE «MARCAS» CULTURAIS

DESPESA PROGRAMADA

Página 1

Classificação Económica				Executado		Despesa Programada					TOTAL	
Rubrica	Alinea	Salinea	Fonte	Descrição	Até 2010	2010	2011	2012	2013	Anos seguintes		Total Progr.
020214	B0	00	111	OUTROS	0	0	9 500	0	0	0	9 500	9 500
020214	00	00	112	ESTUDOS, PARECERES, PROJECTOS E CONSULTADORIA	0	0	0	0	0	0	0	0
020214	00	00	218	ESTUDOS, PARECERES, PROJECTOS E CONSULTADORIA	0	0	0	0	0	0	0	0
020220	B0	00	111	OUTROS TRABALHOS ESPECIALIZADOS	0	0	0	0	0	0	0	0
020220	00	00	112	OUTROS TRABALHOS ESPECIALIZADOS	0	0	0	0	0	0	0	0
020220	00	00	218	OUTROS TRABALHOS ESPECIALIZADOS	0	0	0	0	0	0	0	0
TOTAL DO AGRUPAMENTO 02					0	0	9 500	0	0	0	9 500	9 500
TOTAL DESPESAS CORRENTE					0	0	9 500	0	0	0	9 500	9 500
070305	00	00	111	BENS DO PATRIMONIO HISTORICO, ARTISTICO E CULTURAL	0	0	140 500	0	0	0	140 500	140 500
070305	00	00	112	BENS DO PATRIMONIO HISTORICO, ARTISTICO E CULTURAL	0	0	0	0	0	0	0	0
070305	00	00	123	BENS DO PATRIMONIO	0	0	0	0	0	0	0	0

III - PROGRAMAÇÃO FINANCEIRA PLURIANUAL - Componentes da despesa

Unidade: Euros

MAPA 213

PROGRAMA: 020 - CULTURA

MEDIDA: 036 - SERVIÇOS CULTURAIS, RECREATIVOS E RELIGIOSOS - CULTURA

PROJECTO: 06631 - VALORIZAÇÃO DO PATRIMÓNIO ARQUITECTÓNICO DO ALGARVE - SEDIMENTAÇÃO E CRIAÇÃO DE «MARCAS» CULTURAIS

DESPESA PROGRAMADA

Página 2

Classificação Económica					Executado		Despesa Programada					TOTAL
Rubrica	Alinea	Salinea	Fonte	Descrição	Até 2010	2010	2011	2012	2013	Anos seguintes	Total Progr.	
070305	00	00	218	HISTORICO, ARTISTICO E CULTURAL BENS DO PATRIMONIO HISTORICO, ARTISTICO E CULTURAL	0	0	0	0	0	0	0	0
TOTAL DO AGRUPAMENTO 07					0	0	140 500	0	0	0	140 500	140 500
TOTAL DESPESAS DE CAPITAL					0	0	140 500	0	0	0	140 500	140 500
TOTAL DO PROJECTO					0	0	150 000	0	0	0	150 000	150 000
TOTAL GERAL					0	0	150 000	0	0	0	150 000	150 000

IV. PROGRAMAÇÃO FINANCEIRA PLURIANUAL - Fontes de Financiamento

Unidade: Euros

PROGRAMA: 020 - CULTURA

MEDIDA: 036 - SERVIÇOS CULTURAIS, RECREATIVOS E RELIGIOSOS - CULTURA

PROJECTO: 06631 - VALORIZAÇÃO DO PATRIMÓNIO ARQUITECTÓNICO DO ALGARVE - SEDIMENTAÇÃO E CRIAÇÃO DE «MARCAS» CULTURAIS

							Página 1
Fontes de Financiamento por Anos	Até 2010	2010	2011	2012	2013	Anos Seguintes	TOTAL PIDDAC
1. Financ. Nacional							
Receitas Gerais	0	0	150 000	0	0	0	150 000
Auto-Financiamento	0	0	0	0	0	0	0
Total 1. Financ. Nacional	0	0	150 000	0	0	0	150 000
2. Financ. Comunitário							
Feder QCA III e PO	0	0	0	0	0	0	0
Total 2. Financ. Comunitário	0	0	0	0	0	0	0
TOTAL PROJECTO	0	0	150 000	0	0	0	150 000
TOTAL MEDIDA	0	0	150 000	0	0	0	150 000
TOTAL PROGRAMA	0	0	150 000	0	0	0	150 000
TOTAL GERAL	0	0	150 000	0	0	0	150 000

PROGRAMA: 020 - CULTURA
MEDIDA: 036 - SERVIÇOS CULTURAIS, RECREATIVOS E RELIGIOSOS - CULTURA
PROJECTO: 06631 - VALORIZAÇÃO DO PATRIMÓNIO ARQUITECTÓNICO DO ALGARVE - SEDIMENTAÇÃO E CRIAÇÃO DE «MARCAS» CULTURAIS

Página 1

Ano da Programação	Programação
2009	Estudo/restauro Torre Sineira da Sé de Faro
2009	Concurso instalação electrica/segurança Sé de Faro
2009	Execução painéis informativos Castelo de Aljezur
2009	Obra recuperação monumento megalítico Alcalar 9
2009	Estudo/projecto obras Ruínas Romanas de Milreu
2009	Obra drenagem taludes est. romana Quinta Abicada
2009	Execução obra telhados Igreja Stª Mª do Castelo
2009	Concurso obra substituição telhados Sé de Silves
2009	Execução obra telhados das três naves Sé de Silves
2009	Concurso obra telhados Igreja Stª Mª do Castelo
2010	LANÇAMENTO DE NOVOS ESTUDOS DE DIAGNOSTICO E PROJECTOS DE INTERVENÇÃO EM MONUMENTOS CLASSIFICADOS
2010	CONTINUAÇÃO DAS OBRAS INICIADAS EM 2009, NOMEADAMENTE NA SE DE SILVES, SE DE FARO E NA ESTAÇÃO ROMANA DA QUINTA DA ABICADA, AO NIVEL DO TRATAMENTO DOS ROTA DAS CATEDRAIS
2010	
2011	EMPREITADA DAS COBERTURAS DA IGREJA DE SANTA MARIA DE TAVIRA
2011	EMPREITADA DE ESTABELIZAÇÃO DAS RUINAS DA ABICADA E REANALISE DO PROJECTO
2011	PROJECTO DE CONSOLIDAÇÃO ESTRUTURAL DE ANOMALIAS DO TEMPLO DE MILREU

RUBRICAS DE CLASSIFICAÇÃO ECONÓMICA E FONTES DE FINANCIAMENTO

Unidade: Euros

Página 1

Programa:	020 - CULTURA					
Medida:	036 - SERVIÇOS CULTURAIS, RECREATIVOS E RELIGIOSOS - CULTURA					
Projecto:	06631 - VALORIZAÇÃO DO PATRIMÓNIO ARQUITECTÓNICO DO ALGARVE - SEDIMENTAÇÃO E CRIAÇÃO DE «MARCAS» CULTURAIS					
Ent. Responsável:	2289 - DIRECÇÃO REGIONAL DE CULTURA DO ALGARVE					
Estatuto:	SERVIÇOS INTEGRADOS					
Ent. Proponente:	9619 - SECRETARIA GERAL - MC					
Orgânica:	169501000 - DIRECÇÃO REGIONAL DE CULTURA DO ALGARVE					
Ministério:	16 - CULTURA					
Funcional	Rubrica	Alinea	Subalinea	Fonte	Descrição	Valor
2053					CULTURA	9 500
	020214	B0	00	111	OUTROS	9 500
	020220	B0	00	111		0
	020220	00	00	112	OUTROS TRABALHOS ESPECIALIZADOS	0
	020214	00	00	112	ESTUDOS, PARECERES, PROJECTOS E CONSULTADORIA	0
	020214	00	00	218	ESTUDOS, PARECERES, PROJECTOS E CONSULTADORIA	0
	020220	00	00	218	OUTROS TRABALHOS ESPECIALIZADOS	0
TOTAL DO AGRUPAMENTO 02						9 500
TOTAL DESPESAS CORRENTE						9 500
2053					CULTURA	140 500
	070305	00	00	111	BENS DO PATRIMONIO HISTORICO, ARTISTICO E CULTURAL	140 500
	070305	00	00	112	BENS DO PATRIMONIO HISTORICO, ARTISTICO E CULTURAL	0
	070305	00	00	123	BENS DO PATRIMONIO HISTORICO, ARTISTICO E CULTURAL	0
	070305	00	00	218	BENS DO PATRIMONIO HISTORICO, ARTISTICO E CULTURAL	0
TOTAL DO AGRUPAMENTO 07						140 500
TOTAL DESPESAS DE CAPITAL						140 500
TOTAL PROJECTO						150 000

PIDDAC 2011
FICHA DE CARACTERIZAÇÃO DO PROJECTO

CÓDIGO	020	036	06632
---------------	------------	------------	--------------

A - IDENTIFICAÇÃO

DESIGNAÇÃO DO PROJECTO

FRUIÇÃO PÚBLICA DO PATRIMÓNIO-ANIMAÇÃO E DIVULGAÇÃO DE MONUMENTOS E SÍTIOS

DESIGNAÇÃO DA MEDIDA

SERVIÇOS CULTURAIS, RECREATIVOS E RELIGIOSOS - CULTURA

DESIGNAÇÃO DO PROGRAMA

CULTURA

ANO INÍCIO:

ANO FIM:

PIDDAC 2011

FICHA DE CARACTERIZAÇÃO DO PROJECTO

MINISTÉRIO EXECUTOR	MCUL	ENTIDADE RESPONSÁVEL	DRCALG
CLASSIFICAÇÃO ORGÂNICA	169501000	ESTATUTO	INTEGRADO
CLASSIFICAÇÃO FUNCIONAL	2053		

PROGRAMA(S) COMUNITÁRIO(S) ASSOCIADO(S)	DESIGNAÇÃO	NÃO APLICAVEL
	COD QC (Ano do Orçamento)	00-00-00
	OUTRAS INICIATIVAS	
REGIONALIZAÇÃO	NUTS I	1
	NUTS II	5
	NUTS III	01
	DISTRITO	FARO
	CONCELHO	VÁRIOS CONCELHOS DO DISTRITO DE FARO
	ÁREA DE INFLUÊNCIA	Regional

B - CARACTERIZAÇÃO

I - DESCRIÇÃO DO PROJECTO

ACÇÕES DE DIVULGAÇÃO E ANIMAÇÃO EM MONUMENTOS E SÍTIOS ARQUEOLÓGICOS, SUSCEPTÍVEIS DE POTENCIAR FLUXOS SIGNIFICATIVOS DE VISITANTES, DESENVOLVENDO TEMÁTICAS QUE CONTRIBUIRÃO PARA O AUMENTO DO CONHECIMENTO E DA FRUIÇÃO PÚBLICA DO PATRIMÓNIO ALGARVIO.

II - OBJECTIVOS E INDICADORES ASSOCIADOS AO PROJECTO

PROGRAMA: 020 CULTURA
 MEDIDA: 036 SERVIÇOS CULTURAIS, RECREATIVOS E RELIGIOSOS - CULTURA
 PROJECTO: 06632 FRUIÇÃO PÚBLICA DO PATRIMÓNIO-ANIMAÇÃO E DIVULGAÇÃO DE MONUMENTOS E SÍTIOS

Objectivos	Indicadores	Unidade Medida	Situação Partida	Metas (valores acumulados)				
				Anos Anteriores	2011	2012	2013	Ano Fim Projecto
ELABORAR PROGRAMAS CONTEÚDOS TEMÁTICOS PATRIMÓNIO	Projectos a executar	nº	0	0	0	0	0	5
EXECUTAR EXPOSIÇÕES TEMÁTICAS MONUM./SÍTIOS ARQUEO	Exposições a executar	nº	0	0	0	0	0	3
REALIZAR EVENTOS NO ÂMBITO DAS ARTES DO ESPECTÁCUL	Eventos a realizar	nº	0	0	0	0	0	14

PIDDAC 2011

III - PROGRAMAÇÃO FINANCEIRA PLURIANUAL - Componentes da despesa

Unidade: Euros

MAPA 213

PROGRAMA: 020 - CULTURA

MEDIDA: 036 - SERVIÇOS CULTURAIS, RECREATIVOS E RELIGIOSOS - CULTURA

PROJECTO: 06632 - FRUIÇÃO PÚBLICA DO PATRIMÓNIO-ANIMAÇÃO E DIVULGAÇÃO DE MONUMENTOS E SÍTIOS

DESPESA PROGRAMADA

Página 1

Classificação Económica				Executado		Despesa Programada					TOTAL	
Rubrica	Alinea	Salinea	Fonte	Descrição	Até 2010	2010	2011	2012	2013	Anos seguintes		Total Progr.
020220	B0	00	111		0	0	0	0	0	0	0	0
020220	C0	00	111	OUTROS	0	0	39 812	0	0	0	39 812	39 812
020220	00	00	112	OUTROS TRABALHOS ESPECIALIZADOS	0	0	0	0	0	0	0	0
020220	00	00	218	OUTROS TRABALHOS ESPECIALIZADOS	0	0	0	0	0	0	0	0
TOTAL DO AGRUPAMENTO 02					0	0	39 812	0	0	0	39 812	39 812
TOTAL DESPESAS CORRENTE					0	0	39 812	0	0	0	39 812	39 812
070305	00	00	111	BENS DO PATRIMONIO HISTORICO, ARTISTICO E CULTURAL	0	0	0	0	0	0	0	0
070305	00	00	112	BENS DO PATRIMONIO HISTORICO, ARTISTICO E CULTURAL	0	0	0	0	0	0	0	0
070305	00	00	218	BENS DO PATRIMONIO HISTORICO, ARTISTICO E CULTURAL	0	0	0	0	0	0	0	0
TOTAL DO AGRUPAMENTO 07					0	0	0	0	0	0	0	0
TOTAL DESPESAS DE CAPITAL					0	0	0	0	0	0	0	0

PIDDAC 2011

IV. PROGRAMAÇÃO FINANCEIRA PLURIANUAL - Fontes de Financiamento

Unidade: Euros

MAPA 214

PROGRAMA: 020 - CULTURA

MEDIDA: 036 - SERVIÇOS CULTURAIS, RECREATIVOS E RELIGIOSOS - CULTURA

PROJECTO: 06632 - FRUIÇÃO PÚBLICA DO PATRIMÓNIO-ANIMAÇÃO E DIVULGAÇÃO DE MONUMENTOS E SÍTIOS

Página 1

Fontes de Financiamento por Anos	Até 2010	2010	2011	2012	2013	Anos Seguintes	TOTAL PIDDAC
1. Financ. Nacional							
Receitas Gerais	0	0	39 812	0	0	0	39 812
Total 1. Financ. Nacional	0	0	39 812	0	0	0	39 812
2. Financ. Comunitário							
Feder QCA III e PO	0	0	0	0	0	0	0
Total 2. Financ. Comunitário	0	0	0	0	0	0	0
TOTAL PROJECTO	0	0	39 812	0	0	0	39 812
TOTAL MEDIDA	0	0	39 812	0	0	0	39 812
TOTAL PROGRAMA	0	0	39 812	0	0	0	39 812
TOTAL GERAL	0	0	39 812	0	0	0	39 812

RUBRICAS DE CLASSIFICAÇÃO ECONÓMICA E FONTES DE FINANCIAMENTO

Unidade: Euros

Página 1

Programa:	020 - CULTURA					
Medida:	036 - SERVIÇOS CULTURAIS, RECREATIVOS E RELIGIOSOS - CULTURA					
Projecto:	06632 - FRUIÇÃO PÚBLICA DO PATRIMÓNIO-ANIMAÇÃO E DIVULGAÇÃO DE MONUMENTOS E SÍTIOS					
Ent. Responsável:	2289 - DIRECÇÃO REGIONAL DE CULTURA DO ALGARVE					
Estatuto:	SERVIÇOS INTEGRADOS					
Ent. Proponente:	9619 - SECRETARIA GERAL - MC					
Orgânica:	169501000 - DIRECÇÃO REGIONAL DE CULTURA DO ALGARVE					
Ministério:	16 - CULTURA					
Funcional	Rubrica	Alinea	Subalinea	Fonte	Descrição	Valor
2053					CULTURA	39 812
	020220	B0	00	111		0
	020220	C0	00	111	OUTROS	39 812
	020220	00	00	112	OUTROS TRABALHOS ESPECIALIZADOS	0
	020220	00	00	218	OUTROS TRABALHOS ESPECIALIZADOS	0
TOTAL DO AGRUPAMENTO 02						39 812
TOTAL DESPESAS CORRENTE						39 812
2053					CULTURA	0
	070305	00	00	111	BENS DO PATRIMONIO HISTORICO, ARTISTICO E CULTURAL	0
	070305	00	00	112	BENS DO PATRIMONIO HISTORICO, ARTISTICO E CULTURAL	0
	070305	00	00	218	BENS DO PATRIMONIO HISTORICO, ARTISTICO E CULTURAL	0
TOTAL DO AGRUPAMENTO 07						0
TOTAL DESPESAS DE CAPITAL						0
TOTAL PROJECTO						39 812

PIDDAC 2011

CARACTERIZAÇÃO DE PROJECTOS - CLASSIFICAÇÕES ORÇAMENTAIS

MAPA 209

MINISTÉRIO: 16 - CULTURA

ENTIDADE: 2289 - DIRECÇÃO REGIONAL DE CULTURA DO ALGARVE

Página 1

PROG	MED	PROJ	DESIGNAÇÃO	ENT COORD	ENT RESP	ESTATUTO	ORGÂNICA	FUNCIONAL	ANO INÍCIO	ANO FIM
020	036	08085	ROTA DAS CATEDRAIS - ALGARVE	SGMCUL	DRCALG	01-SERVIÇOS INTEGRADOS	169501000	2053	2011	2013

II - OBJECTIVOS E INDICADORES ASSOCIADOS AO PROJECTO

PROGRAMA: 020 CULTURA
 MEDIDA: 036 SERVIÇOS CULTURAIS, RECREATIVOS E RELIGIOSOS - CULTURA
 PROJECTO: 08085 ROTA DAS CATEDRAIS - ALGARVE

Objectivos	Indicadores	Unidade Medida	Situação Partida	Metas (valores acumulados)				
				Anos Anteriores	2011	2012	2013	Ano Fim Projecto
PROMOVER INTERVENÇÕES DE REQUALIFICAÇÃO ARQUITECTÓNICA E ESTRUTURAL	PROJECTOS E INTERVENÇÕES ESTRUTURAIS	Nº	0	0	5	0	0	5
VALORIZAR PATRIMONIO CATEDRALICIO ATRAVES DE NOVOS ESPAÇOS MUSEALIZADÓS E OUTRAS VALENCIAS TAIS COMO ARQUIVOS E BIBLIOTECAS	PROJECTOS E INTERVENÇÕES ESTRUTURAIS	NUMERO	2	0	5	7	9	21

III - PROGRAMAÇÃO FINANCEIRA PLURIANUAL - Componentes da despesa

Unidade: Euros

PROGRAMA: 020 - CULTURA

MEDIDA: 036 - SERVIÇOS CULTURAIS, RECREATIVOS E RELIGIOSOS - CULTURA

PROJECTO: 08085 - ROTA DAS CATEDRAIS - ALGARVE

DESPESA PROGRAMADA

Página 1

Classificação Económica					Executado		Despesa Programada					TOTAL
Rubrica	Alinea	Salinea	Fonte	Descrição	Até 2010	2010	2011	2012	2013	Anos seguintes	Total Progr.	
020214	B0	00	112	OUTROS	0	0	121 250	0	0	0	121 250	121 250
020214	B0	00	123	OUTROS	0	0	34 250	0	0	0	34 250	34 250
020214	B0	00	218	OUTROS	0	0	155 500	0	0	0	155 500	155 500
TOTAL DO AGRUPAMENTO 02					0	0	311 000	0	0	0	311 000	311 000
TOTAL DESPESAS CORRENTE					0	0	311 000	0	0	0	311 000	311 000
070305	00	00	112	BENS DO PATRIMONIO HISTORICO, ARTISTICO E CULTURAL	0	0	28 750	0	0	0	28 750	28 750
070305	00	00	123	BENS DO PATRIMONIO HISTORICO, ARTISTICO E CULTURAL	0	0	403 750	0	0	0	403 750	403 750
070305	00	00	218	BENS DO PATRIMONIO HISTORICO, ARTISTICO E CULTURAL	0	0	432 500	0	0	0	432 500	432 500
TOTAL DO AGRUPAMENTO 07					0	0	865 000	0	0	0	865 000	865 000
TOTAL DESPESAS DE CAPITAL					0	0	865 000	0	0	0	865 000	865 000
TOTAL DO PROJECTO					0	0	1 176 000	0	0	0	1 176 000	1 176 000
TOTAL GERAL					0	0	1 176 000	0	0	0	1 176 000	1 176 000

IV. PROGRAMAÇÃO FINANCEIRA PLURIANUAL - Fontes de Financiamento

Unidade: Euros

PROGRAMA: 020 - CULTURA

MEDIDA: 036 - SERVIÇOS CULTURAIS, RECREATIVOS E RELIGIOSOS - CULTURA

PROJECTO: 08085 - ROTA DAS CATEDRAIS - ALGARVE

							Página 1
Fontes de Financiamento por Anos	Até 2010	2010	2011	2012	2013	Anos Seguintes	TOTAL PIDDAC
1. Financ. Nacional							
Receitas Gerais	0	0	150 000	0	0	0	150 000
Auto-Financiamento	0	0	438 000	0	0	0	438 000
Total 1. Financ. Nacional	0	0	588 000	0	0	0	588 000
2. Financ. Comunitário							
Feder QCA III e PO	0	0	588 000	0	0	0	588 000
Total 2. Financ. Comunitário	0	0	588 000	0	0	0	588 000
TOTAL PROJECTO	0	0	1 176 000	0	0	0	1 176 000
TOTAL MEDIDA	0	0	1 176 000	0	0	0	1 176 000
TOTAL PROGRAMA	0	0	1 176 000	0	0	0	1 176 000
TOTAL GERAL	0	0	1 176 000	0	0	0	1 176 000

PROGRAMA: 020 - CULTURA
MEDIDA: 036 - SERVIÇOS CULTURAIS, RECREATIVOS E RELIGIOSOS - CULTURA
PROJECTO: 08085 - ROTA DAS CATEDRAIS - ALGARVE

Página 1

Ano da Programação	Programação
2011	PROJECTO DE INTERVENÇÃO DA TORRE DA GALILE E EXTERIORES - SE DE FARO
2011	PROJECTO DE CONSERVAÇÃO DE TODOS OS RETABULOS E DAS CARPINTARIAS DA SACRISTIA - SE DE FARO
2011	CONSERVAÇÃO DE TERRAÇOS E DRENOS DA CAPELA MOR E CRUZEIRO - SE DE SILVES
2011	PROJECTO DE CONSERVAÇÃO DE COBERTURAS, EXTERIORES E VITRAIS - SE DE SILVES
2011	PROJECTO DE ADAPTAÇÃO DO SALAO PAROQUIAL A NUCLEO MUSEOLOGICO - SE DE SILVES

RUBRICAS DE CLASSIFICAÇÃO ECONÓMICA E FONTES DE FINANCIAMENTO

Unidade: Euros

Página 1

Programa:	020 - CULTURA					
Medida:	036 - SERVIÇOS CULTURAIS, RECREATIVOS E RELIGIOSOS - CULTURA					
Projecto:	08085 - ROTA DAS CATEDRAIS - ALGARVE					
Ent. Responsável:	2289 - DIRECÇÃO REGIONAL DE CULTURA DO ALGARVE					
Estatuto:	SERVIÇOS INTEGRADOS					
Ent. Proponente:	9619 - SECRETARIA GERAL - MC					
Orgânica:	169501000 - DIRECÇÃO REGIONAL DE CULTURA DO ALGARVE					
Ministério:	16 - CULTURA					
Funcional	Rubrica	Alinea	Subalinea	Fonte	Descrição	Valor
2053					CULTURA	311 000
	020214	B0	00	112	OUTROS	121 250
	020214	B0	00	123	OUTROS	34 250
	020214	B0	00	218	OUTROS	155 500
TOTAL DO AGRUPAMENTO 02						311 000
TOTAL DESPESAS CORRENTE						311 000
2053					CULTURA	865 000
	070305	00	00	112	BENS DO PATRIMONIO HISTORICO, ARTISTICO E CULTURAL	28 750
	070305	00	00	123	BENS DO PATRIMONIO HISTORICO, ARTISTICO E CULTURAL	403 750
	070305	00	00	218	BENS DO PATRIMONIO HISTORICO, ARTISTICO E CULTURAL	432 500
TOTAL DO AGRUPAMENTO 07						865 000
TOTAL DESPESAS DE CAPITAL						865 000
TOTAL PROJECTO						1 176 000

PIDDAC 2011
FICHA DE CARACTERIZAÇÃO DO PROJECTO

CÓDIGO	020	036	08089
---------------	------------	------------	--------------

A - IDENTIFICAÇÃO

DESIGNAÇÃO DO PROJECTO

AL-MUTAMID, O TURISMO CULTURAL COMO INSTRUMENTO DE DESENVOLVIMENTO INTEGRADO DOS RECURSOS E DO PATRIMONIO HISTORICO CULTURAL ALGARVE-ANDALUZIA

DESIGNAÇÃO DA MEDIDA

SERVIÇOS CULTURAIS, RECREATIVOS E RELIGIOSOS - CULTURA

DESIGNAÇÃO DO PROGRAMA

CULTURA

ANO INÍCIO:

ANO FIM:

PIDDAC 2011

FICHA DE CARACTERIZAÇÃO DO PROJECTO

MINISTÉRIO EXECUTOR	MCUL	ENTIDADE RESPONSÁVEL	DRCALG
CLASSIFICAÇÃO ORGÂNICA	169501000	ESTATUTO	INTEGRADO
CLASSIFICAÇÃO FUNCIONAL	2053		

PROGRAMA(S) COMUNITÁRIO(S) ASSOCIADO(S)	DESIGNAÇÃO	VALORIZAR O PATRIMÓNIO HISTÓRICO E CULTURAL
	COD QC (Ano do Orçamento)	16-01-00
	OUTRAS INICIATIVAS	INTERREG
REGIONALIZAÇÃO	NUTS I	1
	NUTS II	5
	NUTS III	01
	DISTRITO	FARO
	CONCELHO	VÁRIOS CONCELHOS DO DISTRITO DE FARO
	ÁREA DE INFLUÊNCIA	Regional

B - CARACTERIZAÇÃO

I - DESCRIÇÃO DO PROJECTO

REQUALIFICAR A OFERTA TURISTICA REALIZANDO UM PRODUTO DE EXCELENCIA E SINGULARIDADE QUE SIMBOLIZE O PATRIMONIO CULTURAL ANADALUZ E ALGARVIO MANIFESTANDO-SE NUMA ROTA TURISTICA ITIMAMENTE LIGADA A HISTORIA DO AL-ANDALUZ.

II - OBJECTIVOS E INDICADORES ASSOCIADOS AO PROJECTO

PROGRAMA: 020 CULTURA
 MEDIDA: 036 SERVIÇOS CULTURAIS, RECREATIVOS E RELIGIOSOS - CULTURA
 PROJECTO: 08089 AL-MUTAMID, O TURISMO CULTURAL COMO INSTRUMENTO DE DESENVOLVIMENTO INTEGRADO DOS RECURSOS E DO PATRIMONIO HISTOR

Objectivos	Indicadores	Unidade Medida	Situação Partida	Metas (valores acumulados)				
				Anos Anteriores	2011	2012	2013	Ano Fim Projecto
ELABORAR ESTUDOS DE CARACTERIZAÇÃO	ESTUDOS A EXECUTAR	NUMERO	0	0	4	4	0	8

PIDDAC 2011

III - PROGRAMAÇÃO FINANCEIRA PLURIANUAL - Componentes da despesa

Unidade: Euros

MAPA 213

PROGRAMA: 020 - CULTURA

MEDIDA: 036 - SERVIÇOS CULTURAIS, RECREATIVOS E RELIGIOSOS - CULTURA

PROJECTO: 08089 - AL-MUTAMID, O TURISMO CULTURAL COMO INSTRUMENTO DE DESENVOLVIMENTO INTEGRADO DOS RECURSOS E DO PATRIMONIO HISTORICO CULTURAL ALGAR

DESPESA PROGRAMADA

Página 1

Classificação Económica					Executado		Despesa Programada					TOTAL
Rubrica	Alinea	Salinea	Fonte	Descrição	Até 2010	2010	2011	2012	2013	Anos seguintes	Total Progr.	
020220	C0	00	112	OUTROS	0	0	3 327	0	0	0	3 327	3 327
020220	C0	00	218	OUTROS	0	0	9 979	0	0	0	9 979	9 979
TOTAL DO AGRUPAMENTO 02					0	0	13 306	0	0	0	13 306	13 306
TOTAL DESPESAS CORRENTE					0	0	13 306	0	0	0	13 306	13 306
TOTAL DO PROJECTO					0	0	13 306	0	0	0	13 306	13 306
TOTAL GERAL					0	0	13 306	0	0	0	13 306	13 306

PIDDAC 2011

IV. PROGRAMAÇÃO FINANCEIRA PLURIANUAL - Fontes de Financiamento

Unidade: Euros

MAPA 214

PROGRAMA: 020 - CULTURA

MEDIDA: 036 - SERVIÇOS CULTURAIS, RECREATIVOS E RELIGIOSOS - CULTURA

PROJECTO: 08089 - AL-MUTAMID, O TURISMO CULTURAL COMO INSTRUMENTO DE DESENVOLVIMENTO INTEGRADO DOS RECURSOS E DO PATRIMONIO HISTORICO CULTURAL ALGARVE-ANDALUZIA

							Página 1
Fontes de Financiamento por Anos	Até 2010	2010	2011	2012	2013	Anos Seguintes	TOTAL PIDDAC
1. Financ. Nacional							
Receitas Gerais	0	0	3 327	0	0	0	3 327
Total 1. Financ. Nacional	0	0	3 327	0	0	0	3 327
2. Financ. Comunitário							
Feder QCA III e PO	0	0	9 979	0	0	0	9 979
Total 2. Financ. Comunitário	0	0	9 979	0	0	0	9 979
TOTAL PROJECTO	0	0	13 306	0	0	0	13 306
TOTAL MEDIDA	0	0	13 306	0	0	0	13 306
TOTAL PROGRAMA	0	0	13 306	0	0	0	13 306
TOTAL GERAL	0	0	13 306	0	0	0	13 306

RUBRICAS DE CLASSIFICAÇÃO ECONÓMICA E FONTES DE FINANCIAMENTO

Unidade: Euros

Página 1

Programa:	020 - CULTURA
Medida:	036 - SERVIÇOS CULTURAIS, RECREATIVOS E RELIGIOSOS - CULTURA
Projecto:	08089 - AL-MUTAMID, O TURISMO CULTURAL COMO INSTRUMENTO DE DESENVOLVIMENTO INTEGRADO DOS RECURSOS E DO PATRIMONIO HISTORICO CULTURAL ALGARVE-ANDALUZIA
Ent. Responsável:	2289 - DIRECÇÃO REGIONAL DE CULTURA DO ALGARVE
Estatuto:	SERVIÇOS INTEGRADOS
Ent. Proponente:	9619 - SECRETARIA GERAL - MC
Orgânica:	169501000 - DIRECÇÃO REGIONAL DE CULTURA DO ALGARVE
Ministério:	16 - CULTURA

Funcional	Rubrica	Alinea	Subalinea	Fonte	Descrição	Valor
2053					CULTURA	13 306
	020220	C0	00	112	OUTROS	3 327
	020220	C0	00	218	OUTROS	9 979
TOTAL DO AGRUPAMENTO 02						13 306
TOTAL DESPESAS CORRENTE						13 306
TOTAL PROJECTO						13 306

PIDDAC 2011
FICHA DE CARACTERIZAÇÃO DO PROJECTO

CÓDIGO	020	036	08092
---------------	------------	------------	--------------

A - IDENTIFICAÇÃO

DESIGNAÇÃO DO PROJECTO

DESCUBRITER - ROTA EUROPEIA DOS DESCOBRIMENTOS

DESIGNAÇÃO DA MEDIDA

SERVIÇOS CULTURAIS, RECREATIVOS E RELIGIOSOS - CULTURA

DESIGNAÇÃO DO PROGRAMA

CULTURA

ANO INÍCIO:

ANO FIM:

PIDDAC 2011

FICHA DE CARACTERIZAÇÃO DO PROJECTO

MINISTÉRIO EXECUTOR

MCUL

ENTIDADE RESPONSÁVEL

DRCALG

CLASSIFICAÇÃO
ORGÂNICA

169501000

ESTATUTO

INTEGRADO

CLASSIFICAÇÃO
FUNCIONAL

2053

PROGRAMA(S)
COMUNITÁRIO(S)
ASSOCIADO(S)

DESIGNAÇÃO

VALORIZAR O PATRIMÓNIO HISTÓRICO E CULTURAL

COD QC
(Ano do Orçamento)

16-01-00

OUTRAS
INICIATIVAS

INTERREG

REGIONALIZAÇÃO

NUTS I

1

NUTS II

5

NUTS III

01

DISTRITO

FARO

CONCELHO

VÁRIOS CONCELHOS DO DISTRITO DE FARO

ÁREA DE
INFLUÊNCIA

Regional

B - CARACTERIZAÇÃO

I - DESCRIÇÃO DO PROJECTO

O OBJECTIVO GERAL DO PROJECTO É A REQUALIFICAÇÃO DA OFERTA TURÍSTICA A PARTIR DE UM CONJUNTO DE PRODUTOS DE MATRIZ CULTURAL ASSENTES NA TRADIÇÃO HISTÓRICA DA ANDALUZIA E DO ALGARVE RELATIVA AOS DESCOBRIMENTOS

II - OBJECTIVOS E INDICADORES ASSOCIADOS AO PROJECTO

PROGRAMA: 020 CULTURA
 MEDIDA: 036 SERVIÇOS CULTURAIS, RECREATIVOS E RELIGIOSOS - CULTURA
 PROJECTO: 08092 DESCUBRITER - ROTA EUROPEIA DOS DESCOBRIMENTOS

Objectivos	Indicadores	Unidade Medida	Situação Partida	Metas (valores acumulados)				
				Anos Anteriores	2011	2012	2013	Ano Fim Projecto
ELABORAR ESTUDOS DE DIAGNÓSTICO E PERCEÇÃO SOCIAL DO PROJECTO.	ESTUDOS A EXECUTAR	NUMERO	0	0	10	10	0	20

PIDDAC 2011

III - PROGRAMAÇÃO FINANCEIRA PLURIANUAL - Componentes da despesa

Unidade: Euros

MAPA 213

PROGRAMA: 020 - CULTURA

MEDIDA: 036 - SERVIÇOS CULTURAIS, RECREATIVOS E RELIGIOSOS - CULTURA

PROJECTO: 08092 - DESCUBRITER - ROTA EUROPEIA DOS DESCOBRIMENTOS

DESPESA PROGRAMADA

Página 1

Classificação Económica					Executado		Despesa Programada					TOTAL
Rubrica	Alinea	Salinea	Fonte	Descrição	Até 2010	2010	2011	2012	2013	Anos seguintes	Total Progr.	
020220	C0	00	112	OUTROS	0	0	11 861	0	0	0	11 861	11 861
020220	C0	00	218	OUTROS	0	0	35 584	0	0	0	35 584	35 584
TOTAL DO AGRUPAMENTO 02					0	0	47 445	0	0	0	47 445	47 445
TOTAL DESPESAS CORRENTE					0	0	47 445	0	0	0	47 445	47 445
TOTAL DO PROJECTO					0	0	47 445	0	0	0	47 445	47 445
TOTAL GERAL					0	0	47 445	0	0	0	47 445	47 445

PIDDAC 2011

IV. PROGRAMAÇÃO FINANCEIRA PLURIANUAL - Fontes de Financiamento

Unidade: Euros

MAPA 214

PROGRAMA: 020 - CULTURA

MEDIDA: 036 - SERVIÇOS CULTURAIS, RECREATIVOS E RELIGIOSOS - CULTURA

PROJECTO: 08092 - DESCUBRITER - ROTA EUROPEIA DOS DESCOBRIMENTOS

Página 1

Fontes de Financiamento por Anos	Até 2010	2010	2011	2012	2013	Anos Seguintes	TOTAL PIDDAC
1. Financ. Nacional							
Receitas Gerais	0	0	11 861	0	0	0	11 861
Total 1. Financ. Nacional	0	0	11 861	0	0	0	11 861
2. Financ. Comunitário							
Feder QCA III e PO	0	0	35 584	0	0	0	35 584
Total 2. Financ. Comunitário	0	0	35 584	0	0	0	35 584
TOTAL PROJECTO	0	0	47 445	0	0	0	47 445
TOTAL MEDIDA	0	0	47 445	0	0	0	47 445
TOTAL PROGRAMA	0	0	47 445	0	0	0	47 445
TOTAL GERAL	0	0	47 445	0	0	0	47 445

PROGRAMA: 020 - CULTURA
MEDIDA: 036 - SERVIÇOS CULTURAIS, RECREATIVOS E RELIGIOSOS - CULTURA
PROJECTO: 08092 - DESCUBRITER - ROTA EUROPEIA DOS DESCOBRIMENTOS

Página 1

Ano da Programação	Programação
2011	REUNIÕES CONJUNTAS DE PREPARAÇÃO, ACOMPANHAMENTO E AVALIAÇÃO DO PROJECTO.
2011	ESPAÇO VIRTUAL DE TRABALHO.
2011	TRADUÇÃO DO BOLETIM ELECTRÓNICO DE LIGAÇÃO E DIVULGAÇÃO DO PROJECTO.
2011	MATERIAIS DIVULGATIVOS.
2011	2012EXPOSIÇÃO TEMPORÁRIA EM SAGRES.
2011	ESTUDOS DE RECOMPILAÇÃO DA INFORMAÇÃO LOCAL.
2011	PRODUÇÃO DE UM GUIA DIDÁCTICO.
2011	WORKSHOPS DE FORMAÇÃO PARA AGENTES DO SECTOR DE TURISMO E HOTELARIA (VERTENTE PATRIMONIAL).
2011	MUSEU VIRTUAL DOS DESCOBRIMENTOS.
2011	ESTUDOS DE DIAGNÓSTICO E PERCEPÇÃO SOCIAL DO PROJECTO.

RUBRICAS DE CLASSIFICAÇÃO ECONÓMICA E FONTES DE FINANCIAMENTO

Unidade: Euros

Página 1

Programa:	020 - CULTURA					
Medida:	036 - SERVIÇOS CULTURAIS, RECREATIVOS E RELIGIOSOS - CULTURA					
Projecto:	08092 - DESCUBRITER - ROTA EUROPEIA DOS DESCOBRIMENTOS					
Ent. Responsável:	2289 - DIRECÇÃO REGIONAL DE CULTURA DO ALGARVE					
Estatuto:	SERVIÇOS INTEGRADOS					
Ent. Proponente:	9619 - SECRETARIA GERAL - MC					
Orgânica:	169501000 - DIRECÇÃO REGIONAL DE CULTURA DO ALGARVE					
Ministério:	16 - CULTURA					
Funcional	Rubrica	Alinea	Subalinea	Fonte	Descrição	Valor
2053					CULTURA	47 445
	020220	C0	00	112	OUTROS	11 861
	020220	C0	00	218	OUTROS	35 584
TOTAL DO AGRUPAMENTO 02						47 445
TOTAL DESPESAS CORRENTE						47 445
TOTAL PROJECTO						47 445



MINISTÉRIO DA CULTURA

Direcção Regional de Cultura do Algarve

MAPA DE PESSOAL



MINISTÉRIO DA CULTURA

Direcção Regional de Cultura do Algarve

Estrutura do mapa de pessoal para o ano de 2011 - Artigo 5º LVCR

Atribuições/competências/actividades	Unidade orgânica	Cargos/carreiras/categorias							Área de formação académica e/ou profissional	Nº de postos de trabalho	OBS (a); (b)	
		Director-Regional	Director de serviços (1)	Chefe de divisão (1)	Técnico superior	Coordenador técnico	Assistente técnico	Assistente operacional				
Decreto-Regulamentar nº 34/2007, 29/3	-	1	-	-	-	-	-	-	-	1		
	<i>Subtotal</i>	1	-	-	-	-	-	-	-	1		
Portaria nº 373/2007, 30/3	Direcção de Serviços dos Bens Culturais	-	1	-	-	-	-	-	-	1		
		-	-	-	1	-	-	-	-	a definir	1	
		-	-	-	3	-	-	-	-	história, arqueologia	3	
		-	-	-	1	-	-	-	-	arquitectura	1	
		-	-	-	1	-	-	-	-	direito	1	
		-	-	-	1	-	-	-	-	engenharia civil	1	
		-	-	-	-	-	2	-	-	12º ano	2	
<i>Subtotal</i>	-	1	-	7	0	2	1	-	11			
Portaria nº 395/2007, de 30/3 e Despacho nº 26267/2007, DR nº 246, 2ª série de 21-12-2007	Divisão de Promoção e Dinamização Cultural	-	-	1	-	-	-	-	-	1		
		-	-	-	1	-	-	-	-	economia	1	
		-	-	-	3	-	-	-	-	história e sociologia	3	
		-	-	-	1	-	-	-	-	gestão financeira	1	
		-	-	-	1	-	-	-	-	estudos teatrais	1	
<i>Subtotal</i>	-	-	1	6	0	0	0	-	7			
Portaria nº 395/2007, de 30/3 e Despacho nº 26246/2007, DR nº 220, 2ª série de 15-11-2007	Divisão de Administração de Recursos	-	-	1	-	-	-	-	-	1		
		-	-	-	1	-	-	-	-	património cultura /gestão/economia	1	
		-	-	-	-	2	-	-	-	12º ano	2	
		-	-	-	-	-	20	-	-	12º ano	20	
		-	-	-	-	-	-	11	-	-	11	
<i>Subtotal</i>	-	-	1	1	2	20	11	-	35			
<i>Total</i>		1	1	2	14	2	22	12	54			

(1) identificar diploma legal que criou o cargo

(a) - mencionar número de postos de trabalho a preencher com relação jurídica por tempo determinado

(b) - 8 assistentes operacionais a tempo parcial



MINISTÉRIO DA CULTURA

Direcção Regional de Cultura do Algarve

PLANO DE FORMAÇÃO PARA 2011



MINISTÉRIO DA CULTURA

Direcção Regional de Cultura do Algarve

O Diagnóstico para o Plano de Formação para 2011 foi elaborado com base no nas necessidades de formação detectadas pelas diversas unidades orgânicas que integram a DRCAlg., tendo presente a adequação dos conteúdos programáticos às suas atribuições. Face à disponibilidade orçamental, haverá necessidade de se proceder à hierarquização das necessidades de formação dos trabalhadores, por áreas, após disponibilidade das acções de formação para 2011 dos Centros de Formação credenciados.

A proposta de formação externa – integra um elenco mais vasto de cursos, com incidência na área de atribuições específicas das unidades orgânicas desta Direcção regional e dos projectos em curso, espelhados no plano de actividades para 2011, abrangendo nomeadamente as seguintes áreas:

- Gestão de Recursos Humanos e Administrativa
- Comportamento/ Liderança/ Comunicação
- Estratégia
- Assuntos Jurídicos
- Gestão Pública/ Qualidade
- Gestão Administrativa e Secretariado
- Gestão Orçamental
- Informática para Utilizadores

A previsão total dos custos de formação será cerca de 2.500 €, garantindo-se contudo, idêntica previsão de qualificação e aquisição de competências por parte dos trabalhadores deste Serviço, relativamente à adquirida em anos anteriores.



MINISTÉRIO DA CULTURA

Direcção Regional de Cultura do Algarve

DIAGNÓSTICO DE NECESSIDADES DE FORMAÇÃO PARA 2011

ÁREAS TEMÁTICAS	CURSOS	Nº TRABALHADORES POR CARGO/CARREIRA					TOTAL	OBSERVAÇÕES	
		Dirigentes	Téc. Sup.	Informática	Inspeção	Assist. Téc.			Assist. Operac.
GESTÃO DE RECURSOS HUMANOS E ADMINISTRATIVA	A Entrevista de Avaliação de Competências	1						1	
	A Protecção Social na administração Pública					1		1	
	Procedimento Concursal - Portaria 83-A/2009, de 22.01					1		1	
	Organização e Técnicas de Arquivo		1					1	
	O Protocolo nos Serviços Públicos		1					1	
TOTAL		1	2	0	0	2	0	5	
COMPORTAMENTO / LIDERANÇA / COMUNICAÇÃO	Gestão Eficaz do Tempo		2			1		3	
	Negociação e Gestão de Conflitos	2						2	
	Os princípios da Escrita Eficaz: Como Melhorar a Legibilidade dos Documentos					1		1	
	Elaboração de Textos Profissionais		1					1	
	Imagem Interna e Externa		2					2	
	Inglês para Contactos com o Público					5		5	
	Atendimento ao Público*					4		4	* proposta F.Sagres
Gestão do Stress*					8	8	16	* proposta F.Sagres	
TOTAL		2	5	0	0	19	8	34	
ESTRATÉGIA	Dinamização da Construção do QUAR e Balanced Scorecard	2						2	
	Construção do Plano e Relatório de Actividades em Articulação com o SIADAP	2						2	
TOTAL		4	0	0	0	0	0	4	
ASSUNTOS JURÍDICOS	Regime de Contrato de Trabalho em Funções Públicas	1	1			1		3	
	O Estatuto Disciplinar na Administração Pública		1					1	
	O Novo regime de Contratação Pública: Aquisição de bens e Serviços	2	2					4	
	Código do Procedimento Administrativo	1	2					3	
TOTAL		4	6	0	0	1	0	11	

GESTÃO PÚBLICA / QUALIDADE	Estratégias da Qualidade em Serviços Públicos	1	1					2	
	Ferramentas para a Certificação em Qualidade nos serviços Públicos	1						1	
	Segurança, Higiene e Saúde no Trabalho		1					1	
TOTAL		2	2	0	0	0	0	4	
GESTÃO ADMINISTRATIVA E SECRETARIADO	Gestão do Aprovisionamento					1		1	
	Gestão do Património		1					1	
	Gestão de Stocks					2		2	
	Inventariação e Gestão Avançada do Património		1					1	
TOTAL		0	2	0	0	3	0	5	
GESTÃO ORÇAMENTAL	Ajudas de Custo - Gestão e Execução					2		2	
	Auditoria e Controlo Interno	1						1	
	Gestão de Tesouraria e Fundo de Maneio		1					1	
	Contabilidade Pública	1						1	
	Contabilidade Pública e Gestão Orçamental		1					1	
TOTAL		2	2	0	0	2	0	6	
INFORMÁTICA PARA UTILIZADORES	Introdução ao Arquivo e Documentos Digitais	1	2			1		4	
	Optimização e Gestão de Dados em Excell		1			2		3	
	A Base de Dados Acess		1			2		3	
TOTAL		1	4	0	0	5	0	10	
TOTAL GLOBAL		16	23	0	0	32	8	79	

* Caso esse Serviço, tendo em conta as competências transversais, considere como relevante outro tema que deva ser contemplado com formação profissional, solicite-se que seja, nesta proposta de Diagnóstico de Necessidades de Formação, expresso.